



MALDIVES NANA

CODE : M04

WWW.MALDIVESNANA.COM



# MALDIVES

## MAAFUSHI LOCAL ISLAND

START

# 18,500.-

- PER PERSON
- NO INCLUDE TICKET

### ABOUT PACKAGE

- ที่พักโรงแรม 4 ดาว บนเกาะท้องถิ่น เกาะมาฟูชิ
- แพคเกจแบบ 4 วัน 3 คืน
- รวมอาหารเช้า 8 มื้อ
- กิจกรรม 3 อย่าง
- 1. SUNSET FISHING BY DHONI
- 2. SNORKELING SHARK BAY TRIP
- 3. SNORKELING HALFDAY TRIP
- LOCAL GUIDE SERVICE
- THAI SUPPORT ตลอดการเดินทางจากไทย
- FREE รูป และ VDO ใต้น้ำไม่จำกัด
- ประกันการเดินทาง I WIFI FREE
- อุปกรณ์ดำน้ำทุกกิจกรรม



เดินทาง



NOW - DEC 2025

4D  
3N

### GET IN TOUCH

MALDIVES NANA BY SEA OF STARS CO.,LTD.

@MALDIVESNANA

MOBILE : 081-102 1100 | 02-029 9493

380/162 KANJANAPISEK RD.,  
PREWET BANGKOK 10250

TAT LICENSE :  
11/06691

FB : @MALDIVESNANA

EMAIL : INFO@MALDIVESNANA.COM

# MAAFUSHI LOCAL ISLAND MALDIVES

MAAFUSHI LOCAL ISLAND เกาะชุมชน เกาะมาฟูชิ ตั้งอยู่ที่ KAAFU ATOLL อยู่ห่างจากสนามบิน เดินทางโดย SPEED BOAT 30 นาที หรือ เลือกเดินทาง โดยเรือท้องถื่น 1.30 นาที เกาะมาฟูชิ เป็นเกาะแรกที่ทางรัฐบาลมัลดีฟส์ได้สนับสนุนและอนุญาตให้ชาวบ้านหรือ คนมัลดีฟส์ได้เปิดธุรกิจที่พัก เกสเฮาท์ สำหรับนักท่องเที่ยว ที่ไม่ต้องการพักบนรีสอร์ตหรู กลางน้ำ และต้องการเที่ยวแบบประหยัดค่าใช้จ่าย ซึ่งเกาะมาฟูชิขึ้นชื่อเรื่องกิจกรรมดำน้ำที่ค่อนข้างครบครัน ในราคาที่พักและค่ากิจกรรมที่ไม่แพง ตัวเกาะ มีความยาวเพียง 1.2 กม. และกว้างแค่ 265 เมตร เท่านั้นเอง มีประชากรอาศัยอยู่ประมาณ 2,000-3,000 คน ซึ่งก่อนหน้าทำการประมงเป็นหลัก ก่อนเปลี่ยนเป็นให้บริการด้านการท่องเที่ยว ก็สาทางน้ำ กับนักท่องเที่ยว

ที่นี่มีบริการพาไปดำน้ำ กิจกรรมทางน้ำที่บางรีสอร์ตก็ไม่มี ด้วยความสมบูรณ์ของธรรมชาติ ท่านจะได้ เจอ เต่าทะเล โลมา ปลาฉลาม กระเบน แมนต้า ปลาซุกซุม และปะการังที่สวยงามมากๆ ในราคาที่ถูกเหลือเชื่อ

ที่นี่ถูกแบ่งโซนสำหรับการใส่ชุดว่ายน้ำ หรือ BIKINI ซึ่งจำกัดเฉพาะให้นักท่องเที่ยว สามารถใส่ชุดดังกล่าวได้ที่หาด BIKINI BEACH นี้เท่านั้น ในโซนของหาดอื่นๆ เป็นหาด PUBLIC BEACH ให้คนท้องถิ่นหรือนักท่องเที่ยวเล่นน้ำได้แต่ห้ามใส่ BIKINI เด็ดขาด เกาะมาฟูชิ ไม่มีแอลกอฮอล์ขาย และไม่สามารถนำเข้าประเทศหรือนำเข้ามาที่เกาะเพื่อดื่มได้เพราะผิดกฎหมายร้ายแรง 99.99% คนมัลดีเวียนนับถือศาสนาอิสลาม

**airasia**

DMK-MLE FD175 09.15 11.30  
MLE - DMK FD176 12.30 19.05

**Bangkok Airways**

BKK - MLE PG711 09.20 11.55  
MLE - BKK PG712 12.45 19.25



MAAFUSHI

# ITINERARY

## DAY 1

### BANGKOK - MALDIVES - MAAFUSHI - SUNSET FISHING

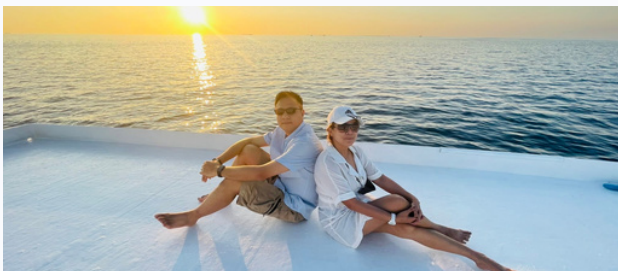

#### MORNING

- **06.30 AIRPORT** ทุกท่านเช็คอินด้วยตนเอง
- (กรุณาถึงสนามบินก่อนเวลาเครื่องออก 3 ชั่วโมงเป็นอย่างน้อย)
- สายการบินแอร์เอเชีย สนามบินดอนเมือง
- สายการบิน บางกอกแอร์เวย์ สนามบินสุวรรณภูมิ
- 09.15 เดินทางสู่มัลดีฟส์ (ใช้เวลา 4 ชม)

#### 11.30 ถึงสนามบิน เวลามา มัลดีฟส์

- เวลาที่มัลดีฟส์ ช้ากว่าประเทศไทย 2 ชม.
- โทด์ท้องถิ่น ถือป้ายบริษัท รอรับท่านที่ประตูทางออก
- พาทุกท่านเดินทางโดย SPEED BOAT เข้าสู่เกาะมาฟูซี
- ใช้เวลา 30 นาที CHECK IN ที่พักรวมที่ท่านเลือก

#### EVENING

- 17.00 **SUNSET DHONI NIGHT FISHING**
- 17.30 - 19.30 ทำกิจกรรมนั่งเรือดูพระอาทิตย์ตก
- ตกปลากลางคืน โดยรอกมือ แบบชาวมาลดีเวียน ไม่ใช่คันเบ็ด

#### DINNER

- กลับเข้าที่พัก รับประทานอาหารค่ำที่โรงแรม

## DAY 2

### 10.30 -14.00 I SNORKELING : HALF DAY TRIP

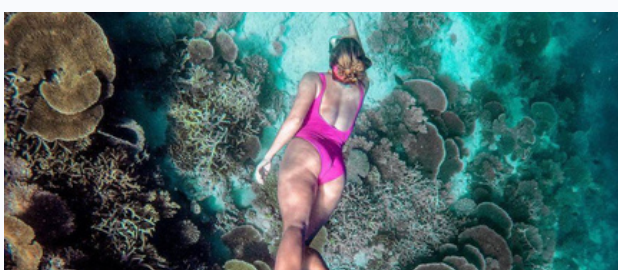

#### MORNING

- รับประทานอาหารเช้า นัดพบที่ LOBBY โรงแรม
- รับประทานอุปกรณ์ดำน้ำ (เสื้อชูชีพ ฟินสั้น หน้ากากพร้อมท่อ ฝาเช็ดตัว)
- เรือออกทำกิจกรรมดำน้ำโดย SPEED BOAT หรือ เรือ DHONI ใช้เวลา 15 นาที
- ดำน้ำตื้นที่ BIYADHOO REEF, UNICORNFISH
- ดำน้ำหาเต่าทะเลที่ TURTLE REEF , NEMO POINT
- ตามหาปลาโลมาที่ DOLPHINS LAGOON
- PICNIC SANDBANK ทานอาหารมื้อกลางวัน

#### AFTERNOON

- SNORKELING SECRET GARDENS POINT
- กลับเข้าเกาะมาฟูซี

#### EVENING

- รับประทานอาหารเช้าที่โรงแรม
- นัดรับรูปและวิดีโอใต้น้ำของวันนี้

# ITINERARY

## DAY 3

### 09.00 - 15.00 SNORKELING SHARK BAY TRIP

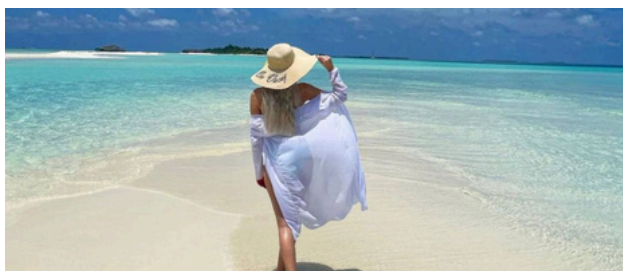
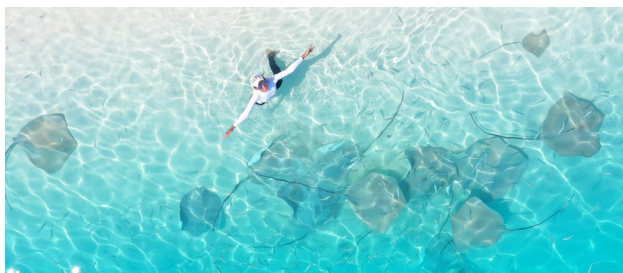

#### MORNING

- รับประทานอาหารเช้า
- นัดหมายที่ LOBBY โรงแรม รับอุปกรณ์ดำน้ำ
- ออกทริปโดย SPEED BOAT ใช้เวลา 45 นาที สู่ VAAVU ATOLL
- ตามหาโลมา ที่ DOLPHIN LAGOON (คนละจุด)
- เล่นกับกระเบนที่ FULIDHOO LOCAL ISLAND
- SNORKEL กับฉลามพยาบาล ที่ SHARK POINT

#### AFTERNOON

- เที่ยง PICNIC SANDBANK เนินทรายกลางมหาสมุทรอินเดีย
- รับประทานอาหารเช้า
- ( ข้าวกล่อง หรือ แซนวิช น้ำผลไม้ น้ำเปล่า ผลไม้ )
- สีน้าแยกสี หาดทรายขาวละเอียด พักผ่อนตามอัธยาศัย ถ่ายรูป
- บ่าย กลับเข้าเกาะมาฟูชิ ใช้เวลาประมาณ 45 นาที

#### EVENING

- รับประทานอาหารเช้าที่โรงแรม
- นัดรับรูปและวิดีโอใต้น้ำของวันนี้



\*\*\*หากสนใจรูปถ่ายและ VDO โดรน กรุณาแจ้งล่วงหน้าชำระเพิ่มท่านละ 15 USD/ ท่าน/จุด เป็น ON REQUEST ไม่การันตีว่าจะมีโดรนออกทุกวัน ขึ้นอยู่กับความพร้อมหน้างาน โดรน และสภาพอากาศ \*\*\*

## DAY 4

### MAAFUSHI - AIRPORT - THAILAND

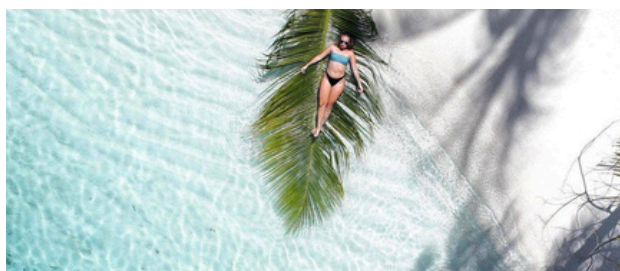

#### MORNING

- 07.00 รับประทานอาหารเช้า
- 07.40 นัดหมายเวลาที่ LOBBY โรงแรม
- เจ้าหน้าที่ส่งทุกท่าน ที่ท่าเรือเกาะมาฟูชิ (ไม่ได้ไปส่งที่สนามบิน)
- 08.00 เดินทางโดยเรือ SPEED BOAT ใช้เวลา 40 นาที
- (แวะจอดมาเล เมืองหลวงประมาณ 5 นาที)
- 08.40 ถึงสนามบิน เวลามา บัดดีฟส์
- ทุกคน CHECK IN ด้วยตนเอง
- 12.15 เดินทางกลับประเทศไทย ใช้เวลา 4 ชม.

#### EVENING

- 19.00 ถึงประเทศไทยโดยสวัสดิภาพ
- AIR ASIA ถึง เวลา 19.00
- BANGKOK AIRWAYS ถึง เวลา 19.25



# TRITON BEACH \*\*\*\* HOTEL & SPA

ROOM TYPE : DELUXE POOL VIEW

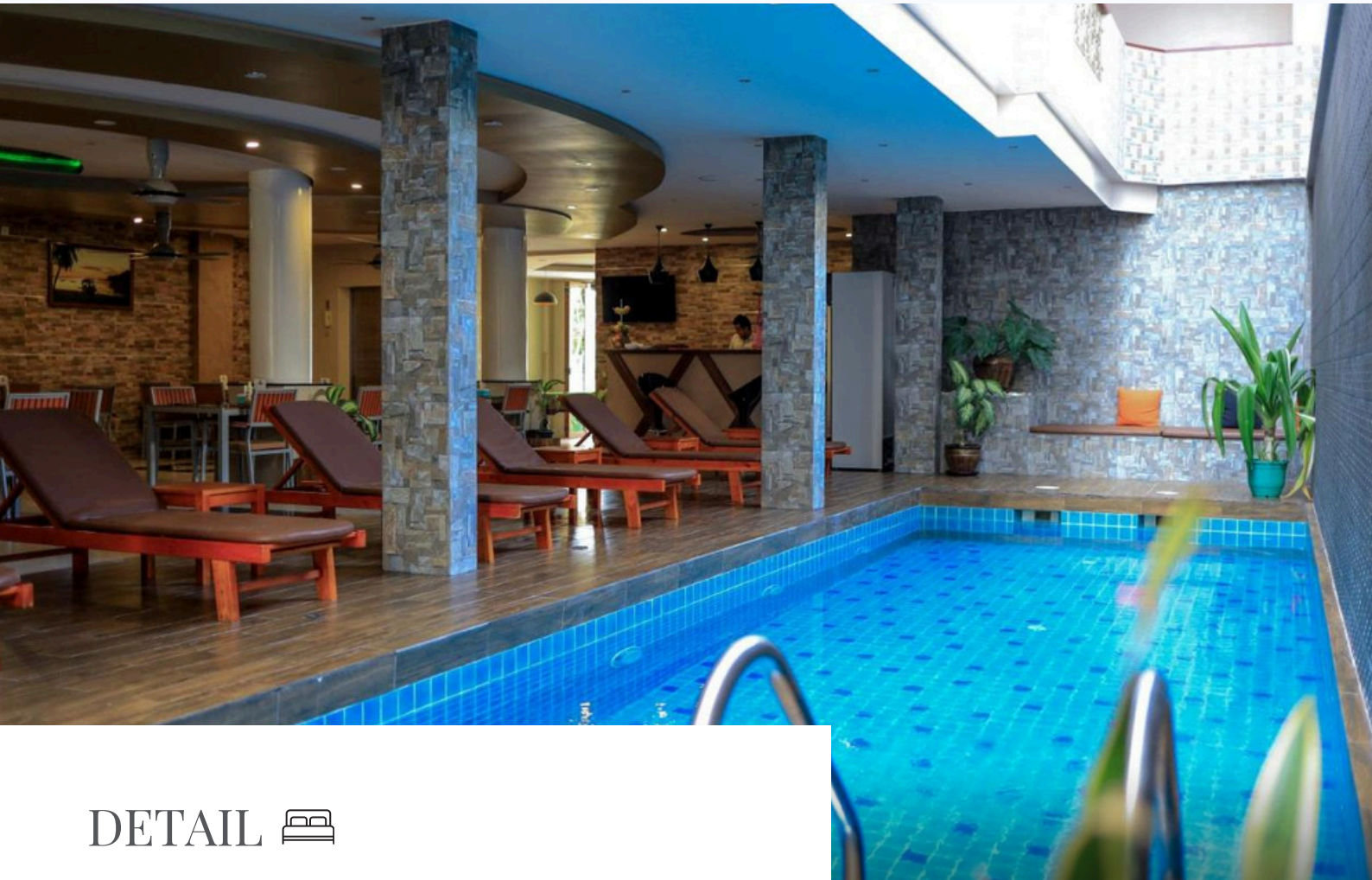

## DETAIL

- โรงแรม 4 ดาว มีสิทธิ์ อยู่ใน LOCATION โซนนักท่องเที่ยว
- ใกล้ทะเล หาด BINIKI BEACH
- มีสระว่ายน้ำ ชาย-ขวา มีตึกขนาดข้าง
- สิ่งอำนวยความสะดวก ภาณ์ร้อน ชา กาแฟ น้ำดื่ม ตู้เซฟ น้ำอุ่น ทีวีเป่าผม
- สะดวกสบาย ใกล้จุดท่องเที่ยว

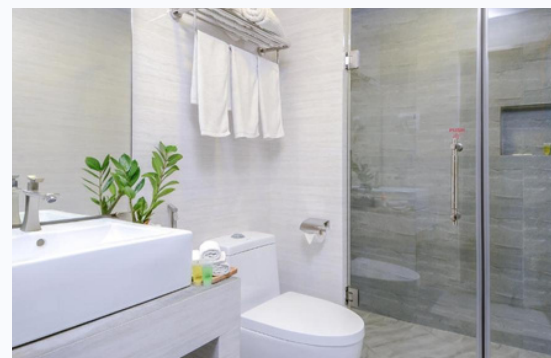

# PRICE LIST

HOTEL : TRITON BEACH \*\*\*\*

DELUXE DOUBLE ROOM WITH POOL VIEW

ROOM TYPE	MAY,JUN, JULY,SEP,OCT	AUG, NOV-24DEC,APR	06JAN,FEB, MARCH	25DEC-5JAN
DOUBLE /TWIN ROOM พักห้องละ 2 ท่าน	18,500	20,600	21,900	22,500
DELUXE TRIPLE ROOM พักห้องละ 3 ท่าน	17,500	19,600	20,900	21,500
CHILD WITH BED ( 2-5.99 ขวบ ) เด็กไม่มีเตียง พักกับผู้ใหญ่ 2 ท่าน	10,750	11,800	12,450	12,750
SINGLE ROOM พักคนเดียวชำระเพิ่ม	5,900	7,100	8,500	9,200
INFANT (เด็ก 0-2 ขวบ ) เด็กทารก พักกับผู้ใหญ่ 2 ท่าน ไม่มีเตียง	FREE	FREE	FREE	FREE

**NOTE :**

- ราคาระบุเป็นต่อท่าน (พักห้องละ 2,3 ท่าน )
- เด็ก 0-2 ขวบ ฟรีค่าแพคเกจ
- ช่วงเทศกาล เซอร์วิสอีกครั้ง )
- หากมีโปรโมชั่นออกมาใหม่ไม่สามารถ Re-Booking ได้

# TRITON PRESTIGE \*\*\*\*\* SEAVIEW AND SPA

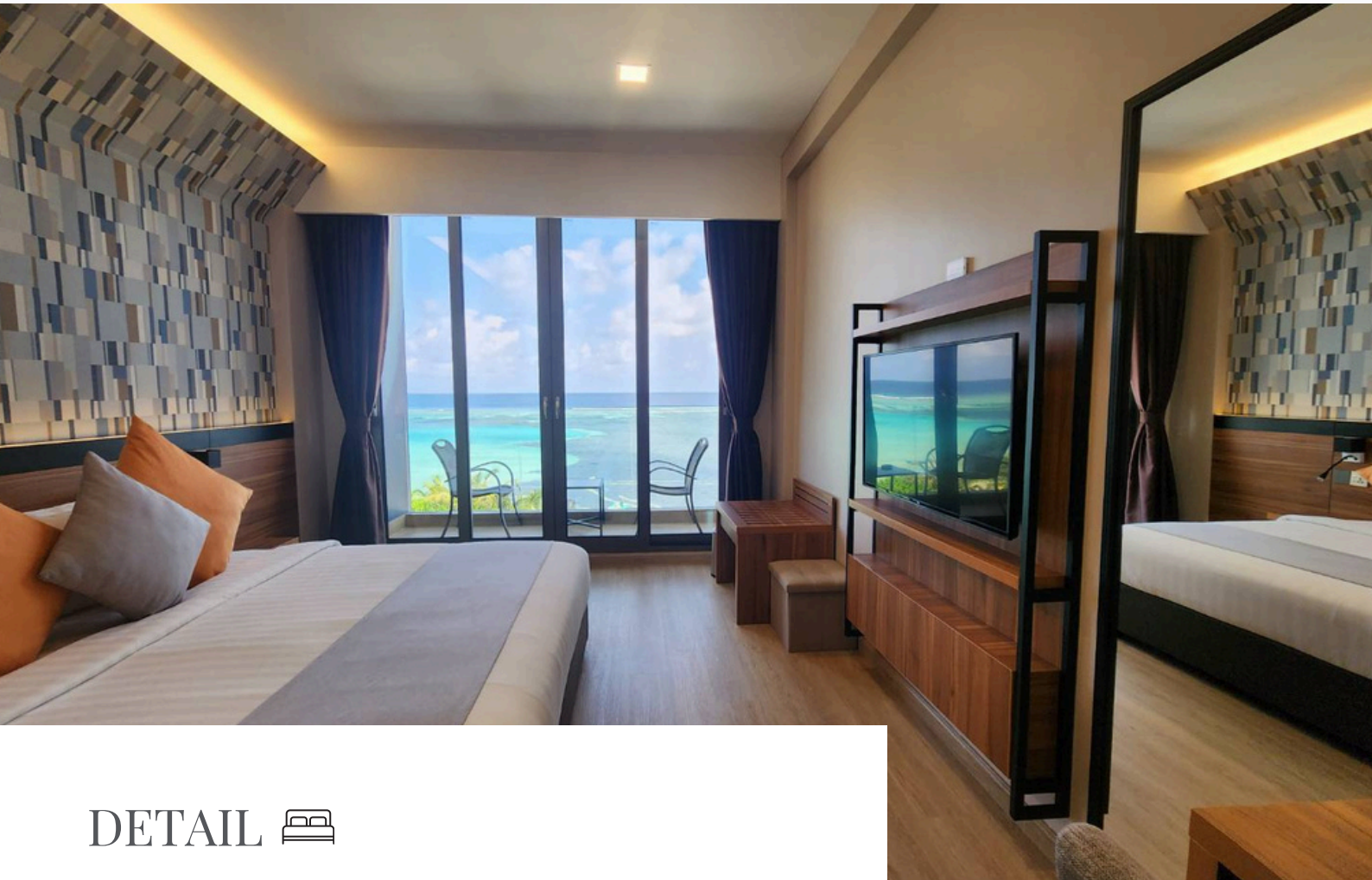

## DETAIL

- โรงแรม ตึกทะเล วิวดวงสวย สงบ ห้องใหม่ อาคาร 9 ชั้น มีลิฟท์
- ตกแต่งแบบ LUXURY ห้องใหญ่ ตึกทะเล หันหน้าเข้าทาง PUBLIC BEACH
- มีสระว่ายน้ำ ROOFTOP POOL ที่สวยและวิวดีมากๆ
- มีบริการ FITNESS ระบบคีย์การ์ดทันสมัย
- บริการอาบน้ำร้อน ชา กาแฟ น้ำดื่ม ตู้เซฟ น้ำอุ่น ไดรฟ์เป่าผม
- ห้อง STANDARD WITH BALCONY คือห้องมีระเบียง ไม่กักรันตีวิวที่ได้ (อาจจะได้วิวเกาะ หรือวิวกำแพงบัง )

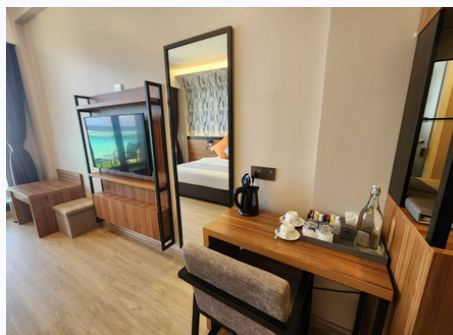

# PRICE LIST

HOTEL : TRITON PRESTIGE SEAVIEW AND SPA \*\*\*\*

• Deluxe Seaview = ห้องวิวทะเล

ROOM TYPE	MAY, JUN, JULY, SEP, OCT	AUG, NOV-24DEC, APR	06JAN, FEB, MARCH	25DEC-5JAN
DOUBLE /TWIN ROOM พักห้องละ 2 ท่าน	22,900	23,900	24,900	26,900
DELUXE TRIPLE ROOM พักห้องละ 3 ท่าน	21,900	22,900	23,900	25,900
CHILD WITH BED ( 2-5.99 ขวบ ) เด็กไม่มีเตียง พักกับผู้ใหญ่ 2 ท่าน	12,950	13,450	13,950	14,950
SINGLE ROOM พักคนเดียวชำระเพิ่ม	7,900	8,900	10,100	12,100
INFANT (เด็ก 0-2 ขวบ ) เด็กทารก พักกับผู้ใหญ่ 2 ท่าน ไม่มีเตียง	FREE	FREE	FREE	FREE

• Standard with Balcony = ห้องมีระเบียง ไม่การ์นต์วิว อาจจะได้วิวเกาะหรือ กำแพงบัง

ROOM TYPE	MAY, JUN, JULY, SEP, OCT	AUG, NOV-24DEC, APR	06JAN, FEB, MARCH	25DEC-5JAN
DOUBLE /TWIN ROOM พักห้องละ 2 ท่าน	20,900	21,900	22,900	24,900
DELUXE TRIPLE ROOM พักห้องละ 3 ท่าน	19,900	18,000	19,000	20,000
CHILD WITH BED ( 2-5.99 ขวบ ) เด็กไม่มีเตียง พักกับผู้ใหญ่ 2 ท่าน	9,750	10,000	10,500	11,000
SINGLE ROOM พักคนเดียวชำระเพิ่ม	5,800	6,900	7,900	7,600
INFANT (เด็ก 0-2 ขวบ ) เด็กทารก พักกับผู้ใหญ่ 2 ท่าน ไม่มีเตียง	FREE	FREE	FREE	FREE

## NOTE :

- ราคาระบุเป็นต่อท่าน (พักห้องละ 2,3 ท่าน )
- เด็ก 0-2 ขวบ ฟรีค่าแพคเกจ
- ช่วงเทศกาล เซลราคาอีกครั้ง
- หากมีโปรโมชันออกมาใหม่ไม่สามารถ Re-Booking ได้

# ARENA BEACH HOTEL\*\*\*\*



## DETAIL

- โรงแรมติดชายหาด เล่นน้ำได้ ตกใหม่ 3 ตึก สวย ห้องกว้าง คึกคัก
- สระว่ายน้ำอยู่อีกตึก สามารถไปใช้บริการได้เพราะเครือเดียวกัน
- มีหาดส่วนตัวหน้าโรงแรม อยู่ติดกับ BIKINI BEACH
- มีสระว่ายน้ำ ROOF TOP POOL มีร้านอาหารไม่เจียม มีดนตรีการแสดง
- อยู่โซนพีคที่สุดของเกาะ อาหารเยอะ วิวดี ถ้าได้ชั้น 2-3 อาจจะเจอต้นมะพร้าวบังรำไร
- **ARENA HOTEL** ไม่รวมเครื่องดื่มในมื้ออาหารเย็นทุกชนิด ลูกราคาต้องชำระตามที่ ORDER เพิ่ม

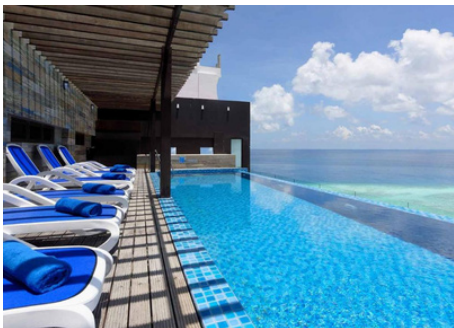

# PRICE LIST

HOTEL : ARENA BEACH HOTEL \*\*\*\*

ROOM TYPE	1APR - 31 OCT	1 NOV -20 DEC	21 DEC - 10 JAN	11 JAN - 31 MAR
DOUBLE /TWIN ROOM พักห้องละ 2 ท่าน	23,500	25,300	28,700	25,300
DELUXE TRIPLE ROOM พักห้องละ 3 ท่าน	22,500	24,300	27,700	24,300
CHILD WITH BED ( 2-5.99 ขวบ ) เด็กไม่มีเตียง พักกับผู้ใหญ่ 2 ท่าน	17,000	17,000	17,000	17,000
SINGLE ROOM พักคนเดียวชำระเพิ่ม	6,500	8,300	11,700	8,300
INFANT (เด็ก 0-2 ขวบ ) เด็กทารก พัก กับผู้ใหญ่ 2 ท่าน ไม่มีเตียง	FREE	FREE	FREE	FREE

## NOTE :

- ราคาระบุเป็นต่อท่าน (พักห้องละ 2,3 ท่าน )
- เด็ก 0-2 ขวบ ฟรีค่าแพคเกจ
- ช่วงเทศกาล เซอร์วิสอีกครั้ง
- หากมีโปรโมชั่นออกมาใหม่ไม่สามารถ Re-Booking ได้

## อัตราดังกล่าวรวม

- เด็ก 0-1.99 ปี ฟรี
- ค่าห้องพัก 3 คืน ตามที่ท่านเลือก ( ห้องพักละ 2 ท่าน)
- ค่าอาหาร ตามระบบในแพคเกจเดินทาง รวมทั้งหมด 8 มื้อ (ครบทุกมื้อ) เช้า - เย็น ทานที่โรงแรม เที่ยง SET BOX ตอนออกไปดำน้ำ
- ฟรี !! SUNSET DHONI & NIGHT FISHING 1 ครั้ง นั่งเรือดูพระอาทิตย์ตก + ตกปลากลางคืน 17.30-19.30 น.
- 1 ครั้งกิจกรรมดำน้ำ HALF DAY TRIP ดำน้ำหาเต่าทะเล ปลาสวยงาม ปลายูนิคอร์น ปะการัง NEMO POINT ตามหาปลาโลมา ปิกนิกที่ SAND BANK ( รวมอาหารเที่ยง เครื่องดื่ม ผ้าเช็ดตัว อุปกรณ์ดำน้ำ )
- 1 ครั้งกิจกรรมดำน้ำ SNORKELING SHARK BAY ว่ายน้ำกับฉลามพยาบาล VAAVU ATOLL ตามหาปลาโลมา เล่นกับกระเบน ที่ FULIDHOO LOCAL ISLAND ปิกนิกอาหารเที่ยงที่ SAND BANK ( รวมอาหารเที่ยง เครื่องดื่ม ผ้าเช็ดตัว อุปกรณ์ดำน้ำ )
- ค่าเรือ SPEED BOAT รับ-ส่ง สนามบินมาเล่ - เกาะมาฟูซี ไป-กลับ
- **LOCAL GUIDE ดูแลประสานงานเรื่องกิจกรรม เก็บภาพใต้น้ำ ดูแลประภ รับที่สนามบินมัลดีฟส์ ส่งกลับที่ทำเรือเกาะมาฟูซี**
- เจ้าหน้าที่ไทยคอย SUPPORT ตลอดการเดินทางจากไทย
- ประกันการเดินทางวงเงิน 1 ล้านบาท (ตามเงื่อนไขกรมธรรม์)
- FREE WIFI ที่พัก
- ฟรี รูปถ่ายและ VDO ใต้น้ำทุกกิจกรรม ไม่จำกัด (ขึ้นอยู่กับความสามารถในการดำน้ำหรือว่ายน้ำของแต่ละบุคคล)
- ฟรี อุปกรณ์ดำน้ำ SNORKELING GEAR ทุกกิจกรรมดำน้ำ (หน้ากากพร้อมท่อ ฟินสั้น ชูชีพ ผ้าเช็ดตัว )

## อัตราดังกล่าวไม่รวม

- ค่าตัวเครื่องบิน ไป-กลับ ระหว่างประเทศ (สอบถามราคาได้) รับจองไม่ชาร์จค่าบริการ
- การรับประทานอาหาร และเครื่องดื่ม นอกเหนือจากที่ระบุในแพคเกจ
- กิจกรรมสันทนาการอื่น, และกีฬาทางน้ำชนิดอื่นๆ นอกเหนือจากที่ระบุในแพคเกจ เช่น WATER SPORT
- ค่าใช้ส่วนตัวนอกเหนือจากที่ระบุในแพคเกจ เช่น ค่าซักรีด ค่าโทรศัพท์
- ไม่รวมอุปกรณ์ดำน้ำนอกเหนือจากแพคเกจ และ วันที่ VISIT RESORT
- ค่าภาพถ่าย และ VDO จากโดรน 15 USD/ท่าน/จุด ถ่ายภาพรวมชำระเป็นต่อท่าน ชำระที่ LOCAL GUIDE (จุดลอยตัวกับฉลาม กระเบน และ แซนแบงค์)
- ไม่ประกันค่าบริการโดรน เนื่องจากขึ้นอยู่กับความพร้อมของสภาพอากาศ จำนวนโดรนต่อทริป เป็น ON REQUEST
- เจ้าหน้าที่ไม่รับประกันว่าจะมีโดรนบริการตามที่ลูกค้าแจ้งล่วงหน้า
- ภาษีมูลค่าเพิ่ม 7% และ หัก ณ ที่จ่าย 3%
- SIM INTERNET
- หากเลือกพัก ARENA BEACH HOTEL ไม่รวมเครื่องดื่มในมื้ออาหารเย็นทุกชนิด ลูกค้าต้องชำระตามที่ ORDER เพิ่ม

## เงื่อนไขการยกเลิกการจอง

- หากลูกค้าชำระค่ามัดจำแล้ว เป็นอันตกลงและรับทราบเงื่อนไข ไม่สามารถยกเลิกการจองและขอคืนเงินคืนได้ทุกกรณี
- กรณีเดินทางไม่ได้ สามารถแจ้งเลื่อนการเดินทางไม่ต่ำกว่า 45 วัน และอ้างอิงราคา ณ ปัจจุบันที่เลื่อนการเดินทางไป (เลื่อนการเดินทางได้ไม่เกิน 90 วัน )
- กรณีต้องการปฏิเสธการเดินทางด้วยติดเชื่อโควิด และกระทันหันไม่สามารถใช้เป็นเงื่อนไขในการรื้อฟื้น หรือเลื่อนการเดินทางได้ทุกกรณี

## เงื่อนไขการจอง

- มัดจำท่านละ 5,000.- บาท
- ชำระมัดจำ ภายใน 2 วัน หลังจากบริษัทส่งเอกสาร
- ส่วนที่เหลือชำระก่อนเดินทาง 45 วัน
- สำเนาหน้าพาสปอร์ตทุกท่าน มีอายุเหลือไม่ต่ำกว่า 6 เดือน ก่อนเดินทาง
- อีเมลล์ เบอร์โทรศัพท์ ไลน์ติดต่อ



## COUNTRY DESTINATIONS

- พาสปอร์ตมีอายุเหลือก่อนเดินทางมากกว่า 6 เดือน  
ขาดวันเดียวก็ไม่ได้
- ตั๋วเครื่องบิน ,เอกสาร CONFIRM โรงแรม ,
- QR CODE IMUGA ไป-กลับ กรอกก่อนเดินทาง 3  
วัน
- ฉีดหรือไม่ฉีดวัคซีนโควิดก็สามารถเข้ามัลดีฟส์ได้
- ฟรี วีซ่า 30 วันสำหรับคนไทย



## IMPORTANT

\*\*กิจกรรมสัตว์น้ำทุกอย่าง ไม่สามารถการันตีว่าจะเจอ  
ได้ 100% เนื่องจากเป็นการทำกิจกรรม ที่เป็นไปตาม  
วิถีธรรมชาติ

แต่เราไปตามแหล่งที่อยู่อาศัย ในแต่ละจุดที่มีการออก  
กรีปเป็นประจำ \*\*

**ทุกกิจกรรมจะมีจำนวนขั้นต่ำในการออกเดินทาง 8  
ท่าน หรือ 10 ท่าน กรณีไม่สามารถออกทำกิจกรรมได้  
บริษัทคืนค่ากิจกรรมให้ตามจริงของมูลค่าแต่ละ  
กิจกรรมของ CONTACT RATE บริษัท**



## NOTE

- ที่เกาะมาฟูชิ มีกิจกรรมให้ทำมากมาย เช่น WATER  
SPORT พาราเซลลิ่ง เจสกี หากสนใจเล่น สามารถ  
แจ้งทาง GUIDE ได้ จะได้ราคาที่ถูกลงกว่า WALK IN  
ไปซื้อเอง
- เกาะมาฟูชิ เป็นเกาะท้องถิ่น ทั้งเกาะจะไม่มี  
แอลกอฮอล์ขาย แต่หากลูกค้าต้องการดื่ม สามารถ  
ขึ้นไปดื่มบนเรือ FLOATING BAR ได้ แจ้งทาง  
LOCAL GUIDE ให้ประสานงานให้ ไม่มีค่าบริการขึ้น  
เรือ เสียค่าดื่มตามจริง



## WATER SPORT ZONE

- JETSKI SANDBANK TRIP \$30/PERSON
- JETSKI SNORKELING TRIP &60/PERSON
- KITE SURFING
- FLY BOARDING : \$100/PERSON
- WATER SKI : \$70/PERSON
- WAKE BOARDING : \$70/PERSON
- KNEE BOARDING : \$25/PERSON
- S.U.P : \$10/PERSON
- KAYAK : \$10/PERSON
- FUNTUBE : 3-4PERSON = \$35
- JETSKI : \$35/PERSON
- PARASAILING : 1PAX = 80 I 2PAX =\$100



# REMARK

ราคานี้ใช้สำหรับผู้เดินทางพร้อมกันอย่างน้อย 2 ท่านขึ้นไปถือสัญชาติไทย หรือต่างชาติที่เดินทางพร้อมกับคนไทย  
และมีวัตถุประสงค์เพื่อการท่องเที่ยว เท่านั้น

อัตราค่าบริการคิดคำนวณจากอัตราแลกเปลี่ยน ณ ปัจจุบัน บริษัทฯ ขอสงวนสิทธิ์ในการปรับเปลี่ยนราคาค่า  
บริการ ใน กรณีที่มีการขึ้นราคาค่าตั๋วเครื่องบิน ภาษีเดินทาง GREEN TAX ค่าประกันภัย

ค่าธรรมเนียมน้ำมัน หรือมีการประกาศลดค่าเงินบาท หรือ อัตราแลกเปลี่ยนได้ปรับขึ้นในช่วงใกล้วันที่คุณ  
จะเดินทาง

หากท่านถูกเจ้าหน้าที่ตรวจคนเข้าเมืองของประเทศนั้นๆ ปฏิเสธการเข้า-ออกเมือง ด้วยเหตุผลใดๆก็ตาม ถือเป็น  
เหตุผล ซึ่งอยู่นอกเหนืออำนาจและความรับผิดชอบของบริษัทฯ ทางบริษัทฯ ขอสงวนสิทธิ์ที่จะไม่คืนเงินไม่ว่าบาง  
ส่วนหรือทั้งหมด

บริษัทฯ ขอสงวนสิทธิ์ที่จะไม่รับผิดชอบต่อค่าใช้จ่ายใดๆ ในกรณีที่เกิดเหตุสุดวิสัย เช่น การยกเลิก หรือล่าช้าของ  
สาย การบิน เรือ รถไฟ อุบัติเหตุ ภัยธรรมชาติ การนัดหยุดงาน การจลาจล หรือสิ่งของสูญหายตามสถานที่ต่างๆ  
ซึ่งเป็นเรื่องที่เหนืออำนาจควบคุมของบริษัทฯ

ในระหว่างการท่องเที่ยวนี้ หากท่านไม่ใช้บริการใดๆ ไม่ว่าทั้งหมดหรือบางส่วน ถือว่าท่านสละสิทธิ์ ไม่สามารถเรียก  
ร้อง ขอคืนค่าบริการได้

บริษัทฯ ขอสงวนสิทธิ์ที่จะเปลี่ยนแปลงรายการทัวร์ตามความเหมาะสม และสถานการณ์ต่างๆ

ทั้งนี้ทางบริษัทฯจะยึดถือ และคำนึงถึงความปลอดภัย รวมถึงประโยชน์สูงสุดของลูกค้าส่วนมากเป็นสำคัญ