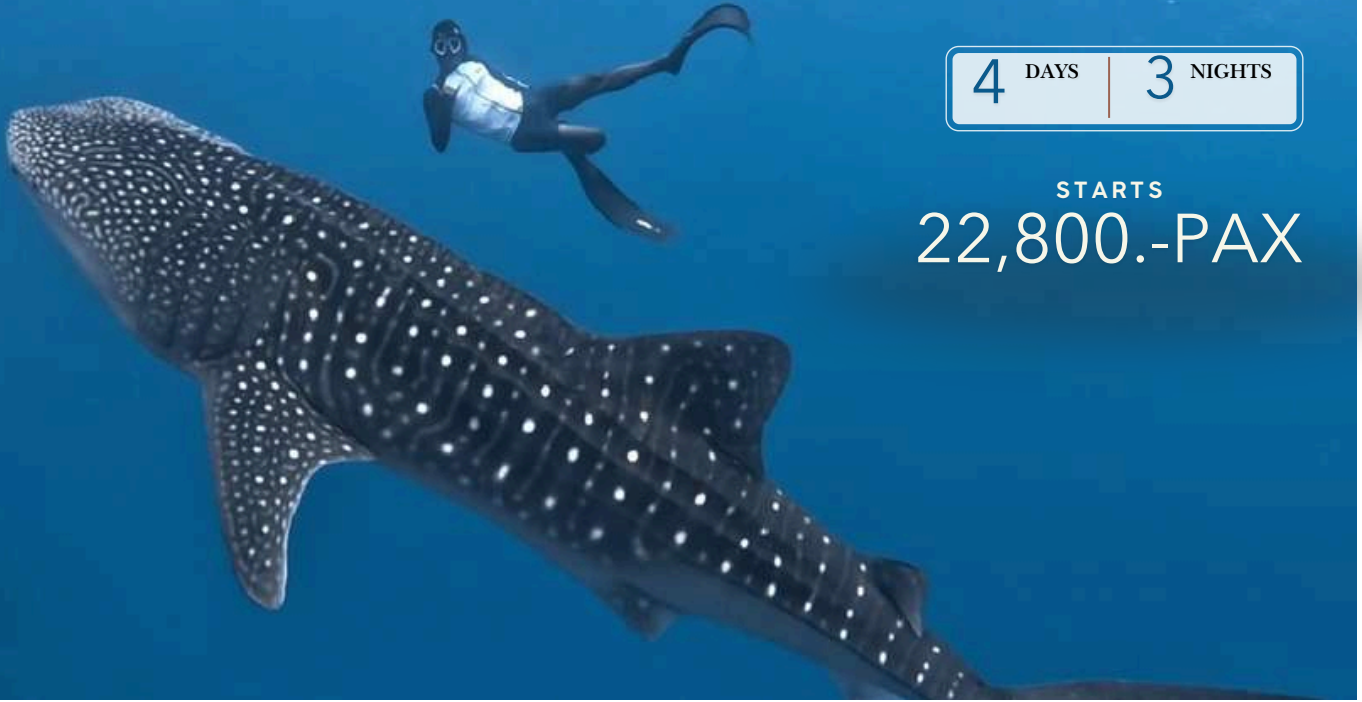

4 DAYS | 3 NIGHTS

STARTS
22,800.-PAX

maafushi! MALDIVES

LOCAL ISLAND

- ที่พักโรงแรม บนเกาะท้องถิ่น เกาะมาฟูชิ
- ห้องพักแบบตึก ตามที่ท่านเลือก
- แพคเกจแบบ 4 วัน 3 คืน
- รวมอาหารครบ 8 มื้อ (ครบทุกมื้อ)
- THAI SUPPORT ตลอดการเดินทางจากไทย
- FREE รูป และ VDO ใต้น้ำไม่จำกัด
- LOCAL GUIDE ดูแล ไม่ใช่ไกด์กลางเรือ

- กิจกรรม 3 อย่าง
- 1. SUNSET FISHING BY DHONI
- 2. SNORKELING SHARK BAY TRIP
- 3. WHALES SHARK AND MANTA
- อุปกรณ์ดำน้ำทุกกิจกรรม
- บริการรับจองตั๋ว ไม่มีค่าบริการ ชำระตามจริง
- ประกันการเดินทาง | WIFI FREE

GET IN TOUCH



MALDIVES NANA BY SEA OF STARS CO.,LTD.



@MALDIVESNANA

MOBILE : 081-102 1100 | 02-029 9493



FB : @MALDIVESNANA

EMAIL : INFO@MALDIVESNANA.COM

380/162 KANJANAPISEK RD., PREWET
BANGKOK 10250TAT LICENSE :
11/06691



MAAFUSHI LOCAL ISLAND

เกาะท้องถิ่น เกาะมาฟูชิ

HIGHLIGHT

Maafushi local island เกาะชุมชน เกาะมาฟูชิ ตั้งอยู่ที่ Kaafu Atoll อยู่ห่างจากสนามบิน เดินทางโดย Speed Boat 30 นาที หรือ เลือกลงเดินทางโดยเรือท้องถิ่น 1.30 นาที เกาะมาฟูชิ เป็นเกาะแรกที่ทางรัฐบาลมัลดีฟส์ได้สนับสนุนและอนุญาตให้ชาวบ้านหรือ คนมัลดีฟส์ได้เปิดธุรกิจที่พัก เกสเฮาท์สำหรับนักท่องเที่ยว ที่ไม่ต้องการพักบนรีสอร์ทหรือกลางน้ำ

และต้องการเที่ยวแบบประหยัดค่าใช้จ่าย ซึ่งเกาะมาฟูชิขึ้นชื่อเรื่องกิจกรรมดำน้ำที่ค่อนข้างครบครัน ในราคาที่พักและค่ากิจกรรมที่ไม่แพง ตัวเกาะ มีความยาวเพียง 1.2 กม. และกว้างแค่ 265 เมตรเท่านั้นเอง มีประชากรอาศัยอยู่ประมาณ 2,000-3,000 คน ซึ่งก่อนหน้านี้ทำการประมงเป็นหลัก ก่อนเปลี่ยนเป็นให้บริการด้านการท่องเที่ยว กีฬาทางน้ำกับนักท่องเที่ยว ที่นี่มีบริการพาไปดำน้ำ กิจกรรมทางน้ำที่บางรีสอร์ทก็ไม่มี ด้วยความสมบูรณ์ของธรรมชาติ ท่านจะได้ เจอ เต่าทะเล โลมา ปลาฉลาม กระเบน แมนต้า ปลาชุกชุม และปะการังที่สวยงามมากๆ ในราคาที่ถูกลงเหลือเชื่อ ที่นี้ถูกแบ่งโซนสำหรับการใส่ชุดว่ายน้ำ หรือ BIKINI ซึ่งจำกัดเฉพาะให้นักท่องเที่ยว สามารถใส่ชุดดังกล่าวได้ที่หาด BIKINI BEACH นี้เท่านั้น ในโซนของหาดอื่นๆ เป็นหาด Public Beach ให้คนท้องถิ่นหรือนักท่องเที่ยวเล่นน้ำได้แต่ห้ามใส่ BIKINI เด็ดขาด เกาะมาฟูชิ ไม่มีแอลกอฮอล์ขายและไม่สามารถนำเข้าประเทศหรือนำเข้ามาที่เกาะเพื่อดื่มได้เพราะผิดกฎหมายร้ายแรง 99.99% คนมัลดีเวียนนับถือศาสนาอิสลาม

airasia

DMK-MLE FD175 09.15 11.30
MLE - DMK FD176 12.30 19.05

BKK - MLE PG711 09.20 11.55
MLE - BKK PG712 12.45 19.25

ITINERARY

DAY 1

BANGKOK - MALDIVES - MAAFUSHI - SUNSET FISHING



MORNING

- **06.30 AIRPORT** ทุกท่านเช็คอินด้วยตนเอง
- (กรุณาถึงสนามบินก่อนเวลาเครื่องออก 3 ชั่วโมงเป็นอย่างน้อย)
- สายการบินแอร์เอเชีย สนามบินดอนเมือง
- สายการบิน บางกอกแอร์เวย์ สนามบินสุวรรณภูมิ
- 09.15 เดินทางสู่มัลดีฟส์ (ใช้เวลา 4 ชม)

11.30 ถึงสนามบิน เวลามา มัลดีฟส์

- เวลาที่มัลดีฟส์ ช้ากว่าประเทศไทย 2 ชม.
- ไกด์ท้องถิ่น ถือป้ายบริษัท รอรับท่านที่ประตูทางออก
- พาทุกท่านเดินทางโดย SPEED BOAT เข้าสู่เกาะมาฟูชิ
- ใช้เวลา 30 นาที CHECK IN ที่พัก ตามที่ท่านเลือก

EVENING

- 17.00 **SUNSET DHONI NIGHT FISHING**
- 17.30 - 19.30 ทำกิจกรรมนั่งเรือดูพระอาทิตย์ตก
- ตกปลากลางคืน โดยรอกมือ แบบชาวมาลดีเวียน ไม่ใช่คันเบ็ด

DINNER

- กลับเข้าที่พัก รับประทานอาหารค่ำที่โรงแรม

DAY 2

09.00 - 15.00 SNORKELING SHARK BAY TRIP



MORNING

- รับประทานอาหารเช้า
- นัดหมายที่ LOBBY โรงแรม รับอุปกรณ์ดำน้ำ
- ออกทริบโดย SPEED BOAT ใช้เวลา 45 นาที สู่ VAAVU ATOLL
- ตามหาโลมา ที่ DOLPHIN LAGOON (คนละจุด)
- เล่นกับกระเบนที่ FULIDHOO LOCAL ISLAND
- SNORKEL กับฉลามพยาบาล ที่ SHARK POINT

AFTERNOON

- เที่ยง PICNIC SANDBANK เนินทรายกลางมหาสมุทรอินเดีย
- รับประทานอาหารเช้า
- (ข้าวกล่อง หรือ แซนวิช น้ำผลไม้ น้ำเปล่า ผลไม้)
- สีน้าแยกลี หาดทรายขาวละเอียด พักผ่อนตามอัธยาศัย ถ่ายรูป
- บ่าย กลับเข้าเกาะมาฟูชิ ใช้เวลาประมาณ 45 นาที

EVENING

- รับประทานอาหารเช้าที่โรงแรม



ค่าบริการถ่ายโดรน 15 USD/ท่าน/จุด
ถ่ายเดี่ยวแล้ว มาถ่ายคู่ คิด X2 นะคะ
เท่ากับถ่ายเบิ้ล

***หากสนใจรูปถ่ายและ VDO โดรน กรุณาแจ้งล่วงหน้าชำระเพิ่มท่านละ 15 USD/
ท่าน/จุด/ครั้ง เป็น ON REQUEST ไม่รับประกันว่าจะมีโดรนออกทุกวัน ขึ้นอยู่กับ
ความพร้อมหน้างาน โดรน และสภาพอากาศ ***

SHARK BAY

แนะนำการลงว่ายน้ำ ถ่ายรูปกับฉลาม

จุดที่ดำน้ำกับฉลาม ค่อนข้างจะแรง

หากท่านไม่มั่นใจ ในการดำน้ำแนะนำให้ใส่ชูชีพ

ข้อบังคับ ก่อนการลงน้ำ

- ใส่ฟิน ทุกท่าน (เพื่อความปลอดภัย)
- มือ ต้องเก็บเข้าหาตัว (เพื่อความปลอดภัย)
- ทำท่ากอดอก | มือแนบลำตัว | เก็บมือในระยะที่มองเห็น
- ห้ามกระโดด ลงหลังเรือ จุดให้อาหารเด็ดขาด
- ห้ามสัมผัส ตัวฉลาม

วิธี ถ่ายรูปโดรนกับฉลาม

กรณี ท่านลอยตัวในน้ำไม่ได้ให้ใส่ชูชีพ ลงไปนะคะ

และทำท่านอนหงาย เอามือสอดไว้ใต้ศีรษะ

ขาทำเป็นเลข 4 รูปจะสวยมากค่ะ

ค่าบริการถ่ายโดรน 15 USD/ท่าน/จุด/ครั้ง

ถ่ายเดี่ยวแล้ว มาถ่ายคู่ คิด x2 นะคะในแต่ละจุด เท่า
กับถ่ายเบิ้ล ถ่ายรวมเป็นครอบครัว ก็คิดค่าบริการ
เป็นต่อท่าน



ไม่การันตีจำนวนฉลามในแต่ละวัน ขึ้นอยู่กับปัจจัยหลายอย่าง

ITINERARY

DAY 3

07.00 - 16.00 WALES SHARK & MANTA SERCHING - HOPING ISLAND



MORNING

- 07.00 รับประทานอาหารเช้าที่โรงแรม
- นัดหมายเวลาที่ LOBBY
- รับอุปกรณ์ดำน้ำรวมในแพคเกจ
- (ฟินสั้น หน้ากากพร้อมท่อ เลือชูชีพ ผ้าเช็ดตัว)
- ออกทริปดำน้ำ โดยเรือ SPEED BOAT ใช้เวลา 2 ชั่วโมง ไป-กลับ ใช้เวลานั่งเรือ 4-5 ชม. (ไม่เหมาะกับผู้สูงอายุ และเด็กเล็ก)
- ตามหาฉลามวาฬ ที่ MAAMIGILI

AFTERNOON

- เที่ยง PICNIC HOPING ISLAND
- อิสระตามอัธยาศัย ว่ายน้ำ ดำน้ำตื้น ถ่ายรูป
- บ่าย ตามหาแมนต้า MANTA กระเบนราหู
- เดินทางกลับ เกาะมาฟูชิ ใช้เวลา 2 ชั่วโมง

EVENING

- รับประทานอาหารค่ำที่โรงแรม
- นัดรับรูปและวีดีโอใต้น้ำของวันนี้



SPEED BOAT ใช้เวลาเดินทาง ไป และ กลับ เพียง 2 - 2.30 ชม.
เหมาะกับลูกค้าที่ว่ายน้ำค่อนข้างจะดี เนื่องจากต้องใช้ความเร็วในการว่ายน้ำตาม
สัตว์ และดูแลตัวเองได้ จุดดูฉลามวาฬ ค่อนข้างมีคลื่นแรง

DAY 4

MAAFUSHI - AIRPORT - THAILAND



MORNING

- 07.00 รับประทานอาหารเช้า
- 07.40 นัดหมายเวลาที่ LOBBY โรงแรม
- เจ้าหน้าที่ส่งทุกท่าน ที่ท่าเรือเกาะมาฟูชิ (ไม่ได้ไปส่งที่สนามบิน)
- 08.00 เดินทางโดยเรือ SPEED BOAT ใช้เวลา 40 นาที
- (แวะจอดมาเล เมืองหลวงประมาณ 5 นาที)
- 08.40 ถึงสนามบิน เวลามา มัลดีฟส์
- ทุกคน CHECK IN ด้วยตนเอง
- 12.15 เดินทางกลับประเทศไทย ใช้เวลา 4 ชม.

EVENING

- 19.00 ถึงประเทศไทยโดยสวัสดิภาพ
- AIR ASIA ถึง เวลา 19.00
- BANGKOK AIRWAYS ถึง เวลา 19.25



WHALE SHARK

แนะนำการลงดำน้ำ กับฉลามวาฬ

ระยะเวลาในการนั่งเรือจากเกาะมาฟูชิ ไปจุดฉลามวาฬ ประมาณ 2-2.30 ชั่วโมง ไม่การันตี รูปถ่ายใต้น้ำกับฉลามวาฬ เนื่องจากจำนวนคนที่ดำน้ำค่อนข้างเยอะ ไม่สามารถจัดคิวถ่ายรูปให้ได้

- จุดที่ดำน้ำกับฉลามวาฬ คลื่นจะแรง และคนเยอะ หากท่านไม่มั่นใจ ในการว่ายน้ำ แนะนำใส่ชูชีพค่ะ
- กรุณาจำเรือของท่านให้แม่นยำ เนื่องจากมีเรือจอดบริเวณนั้น มากกว่า 10 ลำ
- หาดโดดลงเรือแล้ว ต้องสามารถกลับมาเรือลำเดิมได้
- กรณี ท่านหมดแรงว่ายน้ำต่อไม่ไหว ให้ท่านลอยตัวอยู่กับที่และ โบกมือ ส่งสัญญาณ ให้กัปตันเรือ เพื่อให้ทีมงานไปรับ

ข้อบังคับ ก่อนการลงดำน้ำ กับฉลามวาฬ

- ใส่ฟิน ทุกท่าน (เพื่อความปลอดภัย)
- ห้ามว่ายน้ำตัดหน้า ฉลามวาฬ
- ห้ามสัมผัส ตัวฉลามวาฬ
- ห้ามว่ายน้ำเข้าใกล้ ฉลามวาฬ ให้เว้นระยะห่าง 1 -2 เมตร

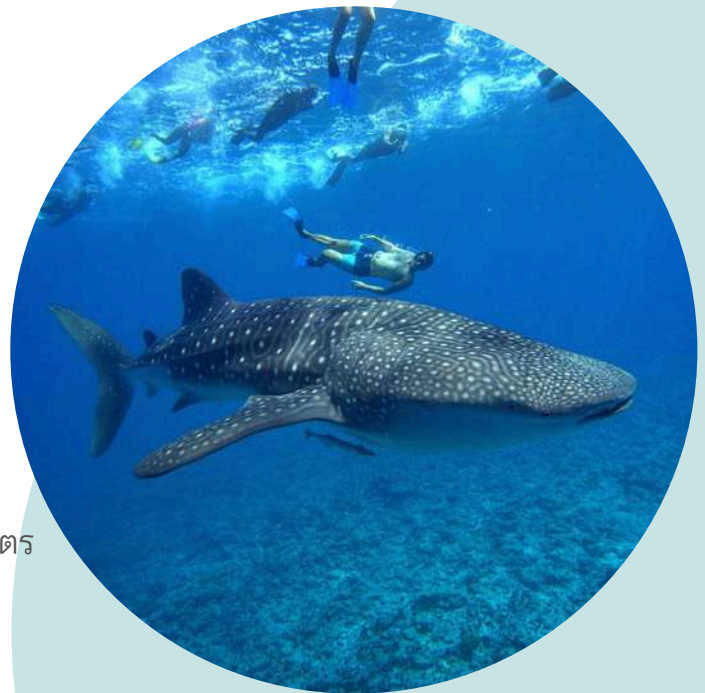

TRITON BEACH **** HOTEL & SPA

ROOM TYPE : DELUXE POOL VIEW

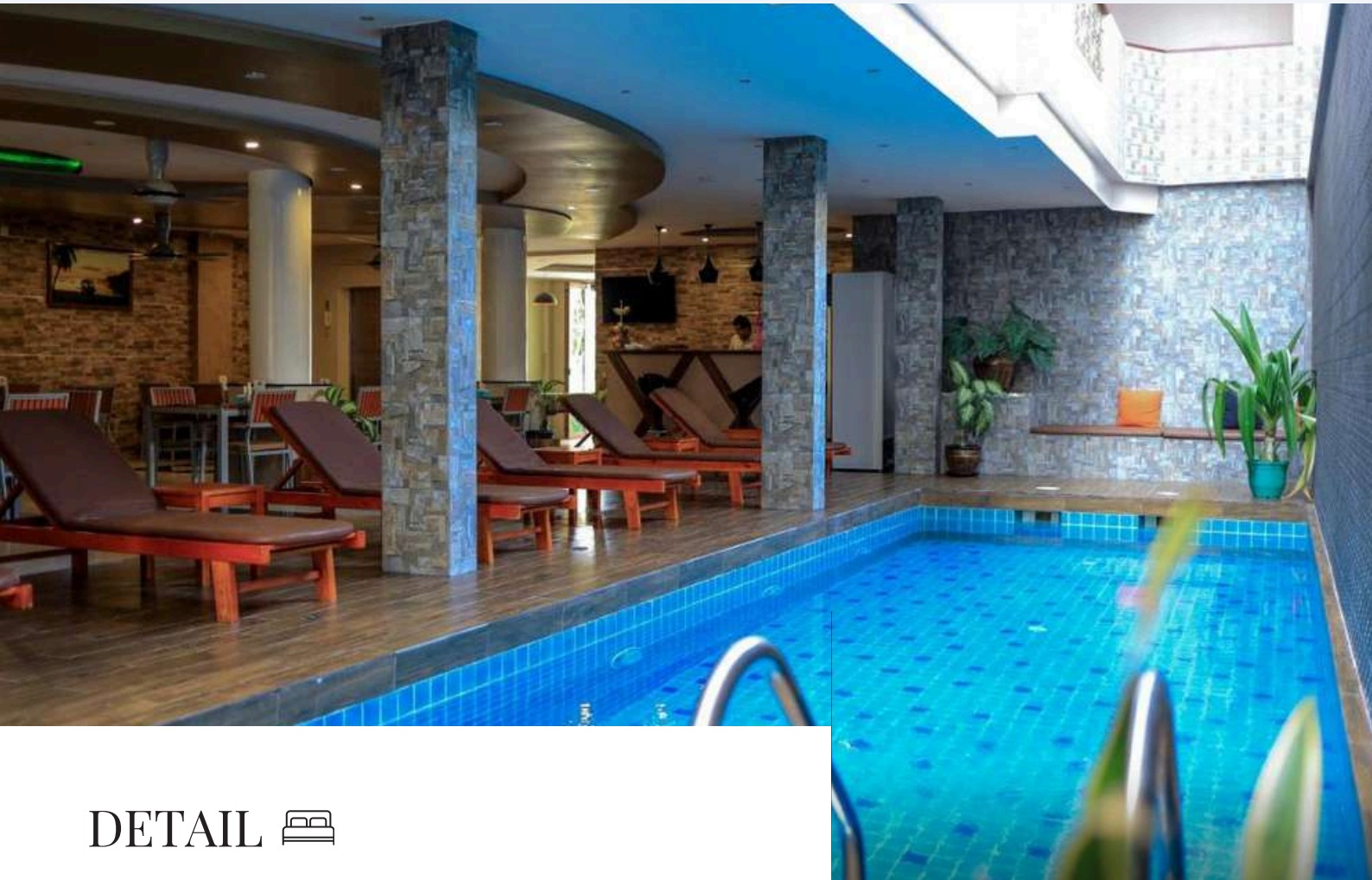

DETAIL

- โรงแรม 4 ดาว มีสิทธิ์ อยู่ใน LOCATION โซนนักท่องเที่ยว
- ใกล้ทะเล หาด BINIKI BEACH bikini beach
- มีสระว่ายน้ำ ชาย-ขวา มีตึกขนานข้าง
- สิ่งอำนวยความสะดวก ภาณ์ร้อน ชา กาแฟ น้ำดื่ม ตู้เซฟ น้ำอุ่น ใต้อ่างอาบน้ำ
- สะดวกสบาย ใกล้จุดท่องเที่ยว



PRICE LIST

HOTEL : TRITON BEACH ****

ROOM TYPE	MAY, JUN, JULY, SEP, OCT	AUG, NOV-24DEC, APR	06JAN, FEB, MARCH	25DEC-5JAN
DOUBLE /TWIN ROOM พักห้องละ 2 ท่าน	22,800	23,900	25,200	26,500
DELUXE TRIPLE ROOM พักห้องละ 3 ท่าน	21,800	22,900	24,200	25,500
CHILD NO BED (2-5.99 ขวบ) เด็กไม่มีเตียง พักกับผู้ใหญ่ 2 ท่าน	12,900	13,450	14,100	14,750
SINGLE ROOM พักคนเดียวชำระเพิ่ม	5,900	7,100	8,500	9,200
INFANT (เด็ก 0-2 ขวบ) เด็กทารก พักกับผู้ใหญ่ 2 ท่าน ไม่มีเตียง	FREE	FREE	FREE	FREE

** 25DEC CHARGE GALA DINNER CHRISTMAS

** 31DEC CHARGE GALA DINNER NEW YEAR NIGHT



Deluxe Double or Twin Room with Pool View



Triple Room with Island View

NOTE :

- ราคาระบุเป็นต่อท่าน (พักห้องละ 2,3 ท่าน)
- เด็ก 0-2 ขวบ ฟรีค่าแพคเกจ
- ช่วงเทศกาล เซลล์ราคาอีกครั้ง
- หากมีโปรโมชันออกมาใหม่ไม่สามารถ RE-BOOKING ได้

TRITON PRESTIGE **** SEAVIEW AND SPA

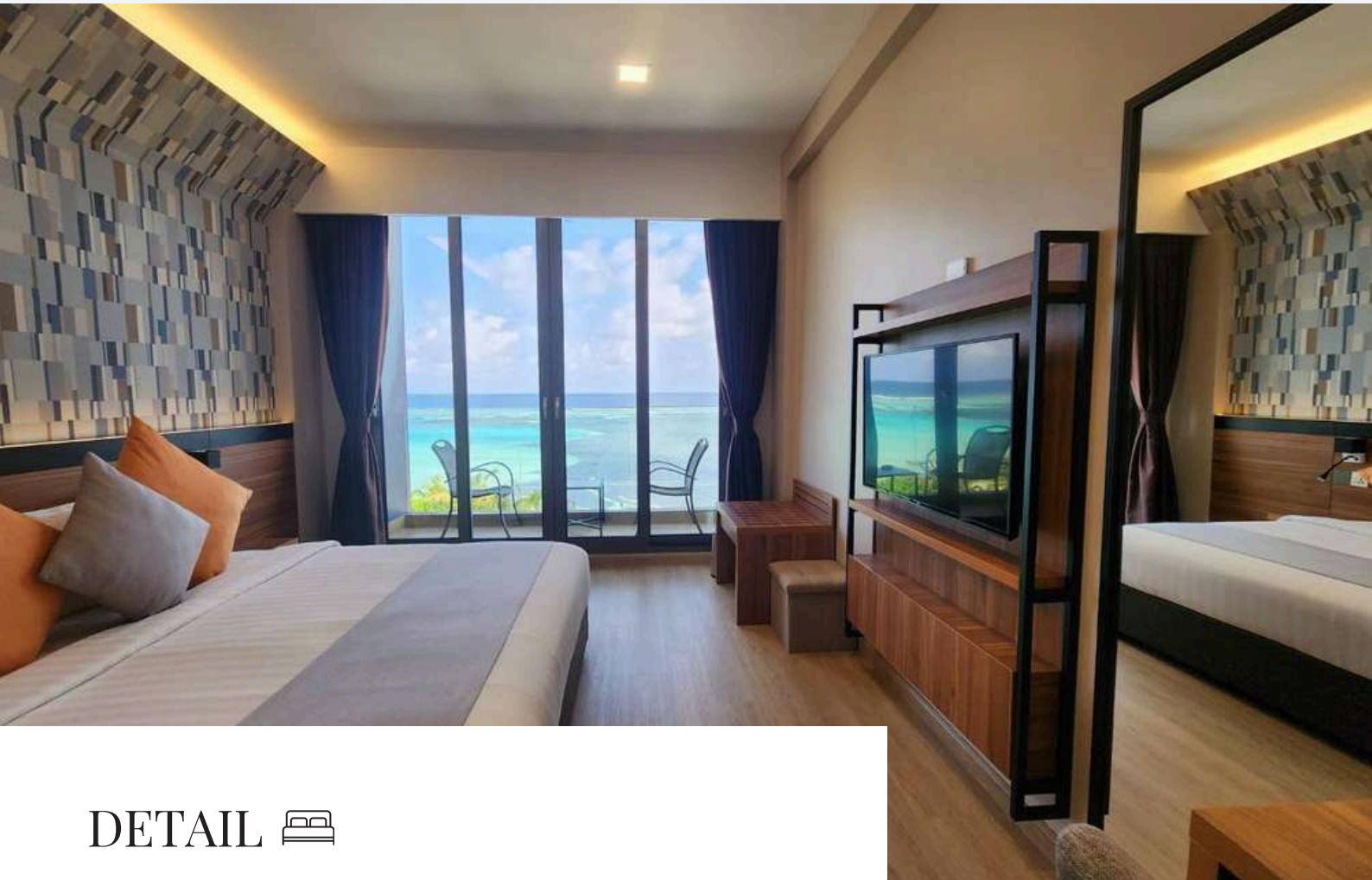

DETAIL

- โรงแรมใหม่ ติดทะเล วิวสวย สงบ ห้องใหม่ อาคาร 9 ชั้น มีลิฟท์
- ตกแต่งแบบ LUXURY ห้องใหญ่ ติดทะเล หันหน้าเข้าทาง PUBLIC BEACH
- มีสระว่ายน้ำ ROOFTOP POOL ที่สวยและวิวดีมากๆ
- มีบริการ FITNESS ระบบคีย์การ์ดทันสมัย
- บริการน้ำร้อน ชา กาแฟ น้ำดื่ม ตู้เซฟ น้ำอุ่น ไม้กวาด
- ห้อง STANDARD WITH BALCONY คือห้องมีระเบียง ไม่การ์ันตี วิวที่ได้ (อาจจะได้วิวเกาะ หรือวิวกำแพงบัง)

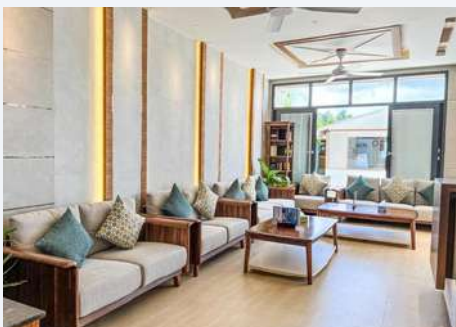

PRICE LIST

HOTEL : TRITON PRESTIGE SEAVIEW AND SPA ****

STANDARD WITH BALCONY

ROOM TYPE	MAY, JUN, JULY, SEP, OCT	AUG, NOV-24DEC, APR	06JAN, FEB, MARCH	25DEC-5JAN
DOUBLE /TWIN ROOM พักห้องละ 2 ท่าน	24,200	25,300	26,300	28,500
DELUXE TRIPLE ROOM พักห้องละ 3 ท่าน	23,200	24,300	25,300	27,500
CHILD NO BED (2-5.99 ขวบ) เด็กไม่มีเตียง พักกับผู้ใหญ่ 2 ท่าน	9,750	10,000	10,500	11,000
SINGLE ROOM พักคนเดียวชำระเพิ่ม	5,800	6,900	7,900	10,100
INFANT (เด็ก 0-2 ขวบ) เด็กทารก พักกับผู้ใหญ่ 2 ท่าน ไม่มีเตียง	FREE	FREE	FREE	FREE

** 25DEC CHARGE GALA DINNER CHRISTMAS

** 31DEC CHARGE GALA DINNER NEW YEAR NIGHT



Standard Double or Twin Room with Balcony
(พักด้วยกันห้องละ 2 ท่าน)



Deluxe Double or Twin Room with Sea View
(พักด้วยกันห้องละ 2 ท่าน)



Deluxe Triple Room with Sea View
(พักห้องละ 3 ท่าน)



Super Deluxe Sea View (พักด้วยกัน 4 ท่าน)

NOTE :

- ราคาระบุเป็นต่อท่าน (พักห้องละ 2,3 ท่าน)
- เด็ก 0-2 ขวบ ฟรีค่าแพคเกจ
- ช่วงเทศกาล เซลล์ราคาอีกครั้ง
- หากมีโปรโมชันออกมาใหม่ไม่สามารถ Re-Booking ได้

PRICE LIST

HOTEL : TRITON PRESTIGE SEAVIEW AND SPA ****

DELUXE SEA VIEW DOUBLE OR TWIN

ROOM TYPE	MAY, JUN, JULY, SEP, OCT	AUG, NOV-24DEC, APR	06JAN, FEB, MARCH	25DEC-5JAN
DOUBLE /TWIN ROOM พักห้องละ 2 ท่าน	26,500	27,500	28,500	30,500
DELUXE TRIPLE ROOM พักห้องละ 3 ท่าน	25,500	26,500	27,500	29,500
CHILD NO BED (2-5.99 ขวบ) เด็กไม่มีเตียง พักกับผู้ใหญ่ 2 ท่าน	13,900	14,350	14,900	15,850
SINGLE ROOM พักคนเดียวชำระเพิ่ม	7,900	8,900	10,100	12,100
INFANT (เด็ก 0-2 ขวบ) เด็กทารก พักกับผู้ใหญ่ 2 ท่าน ไม่มีเตียง	FREE	FREE	FREE	FREE

** 25DEC CHARGE GALA DINNER CHRISTMAS

** 31DEC CHARGE GALA DINNER NEW YEAR NIGHT

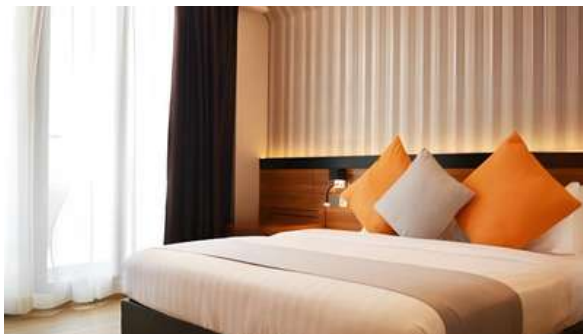

Standard Double or Twin Room with Balcony
(พักด้วยกันห้องละ 2 ท่าน)



Deluxe Double or Twin Room with Sea View
(พักด้วยกันห้องละ 2 ท่าน)



Deluxe Triple Room with Sea View
(พักห้องละ 3 ท่าน)



Super Deluxe Sea View (พักด้วยกัน 4 ท่าน)

NOTE :

- ราคาระบุเป็นต่อท่าน (พักห้องละ 2,3 ท่าน)
- เด็ก 0-2 ขวบ ฟรีค่าแพคเกจ
- ช่วงเทศกาล เซลล์ราคาอีกครั้ง
- หากมีโปรโมชันออกมาใหม่ไม่สามารถ Re-Booking ได้

ARENA BEACH HOTEL****



DETAIL

- โรงแรมติดหน้าหาด เล่นน้ำได้ ตึกใหม่ 3 ตึก สวย ห้องกว้าง คึกคัก
- สระว่ายน้ำอยู่อีกตึก สามารถไปใช้บริการได้เพราะเครือเดียวกัน
- มีหาดส่วนตัวหน้าโรงแรม อยู่ติดกับ BIKINI BEACH
- มีสระว่ายน้ำ ROOF TOP POOL มีร้านอาหารไม่เจียบ มีดนตรีการแสดง
- อยู่โซนพีคที่สุดของเกาะ อาหารเยอะ วิวดี ถ้าได้ชั้น 2-3 อาจจะเจอดันมะพร้าวบังรำไร
- ARENA HOTEL ไม่รวมเครื่องดื่มในมื้ออาหารเย็นทุกชนิด ลูกค้านั่งชำระตามที่ ORDER เพิ่ม



PRICE LIST

HOTEL : ARENA BEACH HOTEL ****

ROOM TYPE	1 APR - 31 OCT	1 NOV - 20 DEC	21 DEC - 10 JAN	11 JAN - 31 MAR
DOUBLE /TWIN ROOM พักห้องละ 2 ท่าน	25,900	27,500	30,800	27,500
DELUXE TRIPLE ROOM พักห้องละ 3 ท่าน	24,900	26,500	29,800	26,500
CHILD NO BED (2-5.99 ขวบ) เด็กไม่มีเตียง พักกับผู้ใหญ่ 2 ท่าน	20,500	20,500	20,500	20,500
SINGLE ROOM พักคนเดียวชำระเพิ่ม	6,500	8,300	11,700	8,300
INFANT (เด็ก 0-2 ขวบ) เด็กทารก พักกับผู้ใหญ่ 2 ท่าน ไม่มีเตียง	FREE	FREE	FREE	FREE

** 25DEC CHARGE GALA DINNER CHRISTMAS

** 31DEC CHARGE GALA DINNER NEW YEAR NIGHT



Premium double room with balcony and seaview
(พักห้องละ 2 ท่าน)



Premium Super Deluxe room with
balcony and seaview
(พักห้องละ 3 ท่าน)

NOTE :

- ราคาระบุเป็นต่อท่าน (พักห้องละ 2,3 ท่าน)
- เด็ก 0-2 ขวบ ฟรีค่าแพคเกจ
- ช่วงเทศกาล เซคราคาอีกครั้ง
- หากมีโปรโมชั่นออกมาใหม่ไม่สามารถ Re-Booking ได้

อัตราดังกล่าวรวม

- เด็ก 0-1.99 ปี พักฟรี
- ค่าห้องพัก 3 คืน ตามที่ท่านเลือก (ห้องพักละ 2/3 ท่าน)
- ค่าอาหาร ตามระบบในแพคเกจเดินทาง รวมทั้งหมด 8 มื้อ (ครบทุกมื้อ) เช้า - เย็น ทานที่โรงแรม เที่ยง SET BOX ตอนออกไปดำน้ำ
- ฟรี !! SUNSET DHONI & NIGHT FISHING 1 ครั้ง นั่งเรือดูพระอาทิตย์ตก + ตกปลาใกล้คืน กรณีท่านไม่ต้องการทำกิจกรรมนี้ หรือ กิจกรรมนี้ไม่สามารถออกทำได้เนื่องด้วยจำนวนผู้ร่วมทริป หรือ สภาพอากาศไม่อำนวย ไม่สามารถลั่นไฟได้เนื่องจากทางโรงแรมเพิ่มให้ฟรีกับ แพคเกจห้องพัก 17.30-19.30 น.
- 1 ครั้งกิจกรรมดำน้ำ SNORKELING SHARK BAY วายน้ำกับฉลามพยาบาล VAAVU ATOLL ตามหาปลาโลมา เล่นกับกระเบน ที่ FULIDHOO LOCAL ISLAND ปิกนิกที่ SAND BANK (รวมอาหารเที่ยง เครื่องดื่ม ผ้าเช็ดตัว อุปกรณ์ดำน้ำ)
- 1 ครั้งกิจกรรมดำน้ำ WALES SHARK & MANTA SEARCHING + PICNIC HOPING ISLAND หรือ SANDBANK (รวมอาหารเที่ยง เครื่องดื่ม ผ้าเช็ดตัว อุปกรณ์ดำน้ำ) ไม่การันตีว่าจะเจอสัตว์เหล่านี้เป็นไปตามวิถีธรรมชาติ
- ค่าเรือ SPEED BOAT รับ-ส่ง สนามบินมาเล - เกาะมาฟูชิ
- LOCAL GUIDE ดูแลประสานงานเรื่องกิจกรรม รับที่สนามบินมัลดีฟส์ ส่งกลับที่ท่าเรือเกาะมาฟูชิ
- เจ้าหน้าที่ไทยคอย SUPPORT ตลอดการเดินทางจากไทย
- ประกันการเดินทางวงเงิน 1 ล้านบาท (ตามเงื่อนไขกรมธรรม์)
- FREE WIFI ที่พัก
- ฟรี รูปถ่ายและ VDO ใต้น้ำทุกกิจกรรม ไม่จำกัด (ขึ้นอยู่กับความสามารถในการดำน้ำหรือว่ายน้ำของแต่ละบุคคล)
- ฟรี อุปกรณ์ดำน้ำ SNORKELING GEAR ทุกกิจกรรมดำน้ำ (หน้ากากพร้อมท่อ ฟินสั้น ชูชีพ ผ้าเช็ดตัว)

NOTE : โปรดอ่าน

ทุกกิจกรรมที่ออกเรือเป็นแบบจอยกรุปต่างชาติ ขึ้นต่ำในการออกทำแต่ละกิจกรรมอยู่ที่ 10 ท่าน กรณีจำนวนคนน้อยกว่า หรือสภาพอากาศไม่ดี ขอสงวนสิทธิ์ในการยกเลิกกิจกรรมนั้นๆ บริษัทคืนค่ากิจกรรมนั้นๆ ให้ตามราคา Contract Rate ของบริษัท (ตามจริง)

**เนื่องจากเป็นแพคเกจเน้นธรรมชาติ บริษัทไม่สามารถการันตีจำนวน หรือการพบเจอสัตว์ได้ตามโปรแกรม **

อัตราดังกล่าวไม่รวม

- ค่าตัวเครื่องบิน ไป-กลับ ระหว่างประเทศ (สอบถามราคาได้) รับจองไม่ชาร์จค่าบริการ
- การรับประทานอาหารเช้า และเครื่องดื่ม นอกเหนือจากที่ระบุในแพคเกจ
- กิจกรรมสันทนาการอื่น, และกีฬาทางน้ำชนิดอื่นๆ นอกเหนือจากที่ระบุในแพคเกจ เช่น WATER SPORT
- ค่าใช้ส่วนตัวนอกเหนือจากที่ระบุในแพคเกจ เช่น ค่าซักรีด ค่าโทรศัพท์
- ค่าภาพถ่าย และ VDO จากโดรน 15 USD/ท่าน/จุด/ครั้ง ถ่ายภาพรวมชำระเป็นต่อท่าน ชำระที่ LOCAL GUIDE (จุดลอยตัวกับฉลาม กระเบน และ แชนแนล) ถ่ายเดี่ยวแล้ว ถ่ายคู่ ค่าบริการคิดคุณ 2
- ไม่การันตีบริการโดรน เนื่องจากขึ้นอยู่กับความพร้อมของสภาพอากาศ จำนวนโดรนต่อทริป เป็น ON REQUEST
- เจ้าหน้าที่ไม่การันตีว่าจะมีโดรนบริการตามที่ลูกค้าแจ้งล่วงหน้า
- ทิป LOCAL GUIDE 20 USD/ลูกค้า 1 ท่าน ชำระด้วยเงินสดที่มัลดีฟส์
- SIM INTERNET
- หากเลือกพัก ARENA BEACH HOTEL ไม่รวมเครื่องดื่มในมื้ออาหารเย็นทุกชนิด ลูกค้าต้องชำระตามที่ ORDER เพิ่ม

เงื่อนไขการยกเลิกการจอง

- หากลูกค้าชำระค่ามัดจำแล้ว เป็นอันตกลงและรับทราบเงื่อนไข ไม่สามารถยกเลิกการจองและขอคืนเงินคืนได้ทุกกรณี
- กรณีเดินทางไม่ได้ สามารถแจ้งเลื่อนการเดินทางไม่ต่ำกว่า 45 วัน และอ้างอิงราคา ณ ปัจจุบันที่เลื่อนการเดินทางไป (เลื่อนการเดินทางได้ไม่เกิน 90 วัน)
- กรณีต้องการปฏิเสธการเดินทางด้วยติดเชื้อโควิด และกระชั้นหันหน้าไม่สามารถใช้เป็นเงื่อนไขในการริเฟน หรือเลื่อนการเดินทางได้ทุกกรณี

เงื่อนไขการจอง

- มัดจำท่านละ 5,000.- บาท
- ชำระมัดจำ ภายใน 2 วัน หลังจากบริษัทส่งเอกสาร
- ส่วนที่เหลือชำระก่อนเดินทาง 45 วัน
- สำเนาหน้าพาสปอร์ตทุกท่าน มีอายุเหลือไม่ต่ำกว่า 6 เดือน ก่อนเดินทาง
- อีเมลล์ เบอร์โทรศัพท์ ไลน์ติดต่อ



COUNTRY DESTINATIONS

- พาสปอร์ตมีอายุเหลือก่อนเดินทางมากกว่า 6 เดือน ขาดวันเดียวก็ไม่ได้
- ตั๋วเครื่องบิน , เอกสาร CONFIRM โรงแรม ,
- QR CODE IMUGA ไป-กลับ กรอกก่อนเดินทาง 3 วัน
- ฉีดหรือไม่ฉีดวัคซีนโควิดก็สามารถเข้ามัลดีฟส์ได้
- ฟรี วีซ่า 30 วันสำหรับคนไทย



NOTE

- ที่เกาะมาฟูชิ มีกิจกรรมให้ทำมากมาย เช่น WATER SPORT พาราเซลลิ่ง เจสกี หากสนใจเล่น สามารถแจ้งทาง GUIDE ได้ จะได้ราคาที่ถูกลงกว่า WALK IN ไปซื้อเอง
- เกาะมาฟูชิ เป็นเกาะท่องเที่ยว ทั้งเกาะจะไม่มี แอลกอฮอล์ขาย แต่หากลูกค้าต้องการดื่ม สามารถขึ้นไปดื่มบนเรือ FLOATING BAR ได้ แจ้งทาง LOCAL GUIDE ให้ประสานงานให้ ไม่มีค่าบริการ ขึ้นเรือ เสียค่าดื่มตามจริง



IMPORTANT

**กิจกรรมสัปดาห์ทุกอย่าง ไม่สามารถการันตีว่าจะเจอได้ 100% เนื่องจากเป็นการทำกิจกรรม ที่เป็นไปตามวิถีธรรมชาติ

แต่เราไปตามแหล่งที่อยู่อาศัย ในแต่ละจุดที่มีการออกทริปเป็นประจำ **

ทุกกิจกรรมจะมีจำนวนขั้นต่ำในการออกเดินทาง 8 ท่าน หรือ 10 ท่าน กรณีไม่สามารถออกทำกิจกรรมได้ บริษัทคืนค่ากิจกรรมให้ตามจริงของมูลค่าแต่ละกิจกรรมของ CONTACT RATE บริษัท



WATER SPORT ZONE

- JETSKI SANDBANK TRIP \$30/PERSON
- JETSKI SNORKELING TRIP &60/PERSON
- KITE SURFING
- FLY BOARDING : \$100/PERSON
- WATER SKI : \$70/PERSON
- WAKE BOARDING : \$70/PERSON
- KNEE BOARDING : \$25/PERSON
- S.U.P : \$10/PERSON
- KAYAK : \$10/PERSON
- FUNTUBE : 3-4PERSON = \$35
- JETSKI : \$35/PERSON
- PARASAILING : 1PAX = 80 | 2PAX = \$100

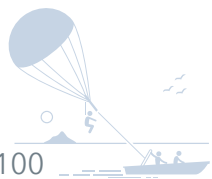

REMARK

ราคานี้ใช้สำหรับผู้เดินทางพร้อมกันอย่างน้อย 2 ท่านขึ้นไปถือสัญชาติไทย หรือต่างชาติที่เดินทางพร้อมกับคนไทย และมีวัตถุประสงค์เพื่อการท่องเที่ยว เท่านั้น

อัตราค่าบริการคิดคำนวณจากอัตราแลกเปลี่ยน ณ ปัจจุบัน บริษัทฯ ขอสงวนสิทธิ์ในการปรับเปลี่ยนราคาค่าบริการในกรณีที่มีการขึ้นราคาตั๋วเครื่องบิน ภาษีเดินทาง GREEN TAX ค่าประกันภัย

ค่าธรรมเนียมน้ำมัน หรือมีการประกาศลดค่าเงินบาท หรือ อัตราแลกเปลี่ยนได้ปรับขึ้นในช่วงใกล้วันที่คณะ จะเดินทาง

หากท่านถูกเจ้าหน้าที่ตรวจคนเข้าเมืองของประเทศนั้นๆ ปฏิเสธการเข้า-ออกเมือง ด้วยเหตุผลใดๆก็ตาม ถือเป็นเหตุผล ซึ่งอยู่นอกเหนืออำนาจและความรับผิดชอบของบริษัทฯ ทางบริษัทฯ ขอสงวนสิทธิ์ที่จะไม่คืนเงินไม่ว่าบางส่วนหรือทั้งหมด

บริษัทฯ ขอสงวนสิทธิ์ที่จะไม่รับผิดชอบต่อค่าใช้จ่ายใดๆ ในกรณีที่เกิดเหตุสุดวิสัย เช่น การยกเลิก หรือล่าช้าของสายการบิน เรือ รถไฟ อุบัติเหตุ ภัยธรรมชาติ การนัดหยุดงาน การจลาจล หรือสิ่งของสูญหายตามสถานที่ต่างๆซึ่งเป็นเรื่องที่น่าอับอายควบคุมของบริษัทฯ

ในระหว่างการท่องเที่ยวนี้ หากท่านไม่ใช้บริการใดๆ ไม่ว่าทั้งหมดหรือบางส่วน ถือว่าท่านสละสิทธิ์ ไม่สามารถเรียกร้องขอคืนค่าบริการได้

บริษัทฯ ขอสงวนสิทธิ์ที่จะเปลี่ยนแปลงรายการทัวร์ตามความเหมาะสม และสถานการณ์ต่างๆ

ทั้งนี้ทางบริษัทฯจะยึดถือ และคำนึงถึงความปลอดภัย รวมถึงประโยชน์สูงสุดของลูกค้าส่วนมากเป็นสำคัญ