

ดำน้ำกับฉลามที่มัลดีฟส์

พักเกาะมาฟูชิ

PRICE START

19,900.-

PER PERSON

** ไม่รวมตัวเครื่องบิน

4 วัน 3 คืน

PERIODE
PROMO

เดินทางตามวันที่ระบุ :
พฤษภาคม - ตุลาคม 2026



PACKAGE INCLUSIONS :

- ที่พัก 4 วัน 3 คืน เกาะมาฟูชิ แบบตึก
- อาหารแบบ HALF BOARD 8 มื้อ (ครบทุกมื้อ)
- เรือ รับ - ส่ง สนามบิน - เกาะมาฟูชิ
- กิจกรรม SUNSET FISHING :
นั่งเรือดูพระอาทิตย์ตก + ตกปลากลางคืน
- กิจกรรม SHARK BAY TRIP :
ดำน้ำกับฉลาม กระเบน ตามหาโลมา PICNIC SAND BANK
- กิจกรรม HALF DAY TRIP :
ดำน้ำหาเต่า ปลาสวยงาม นินโม่ ยูนิคอร์น โลมา PICNIC SAND BANK
- ไกด์ท้องถิ่นของบริษัทดูแลส่วนตัว ตลอดทริปการเดินทาง
- รูป และ VDO ใต้น้ำไม่จำกัดแบบ PRIVATE
- อุปกรณ์ดำน้ำทุกกิจกรรม
- THAI STAFF คอยติดตามการเดินทางตลอดเวลาผ่านไลน์

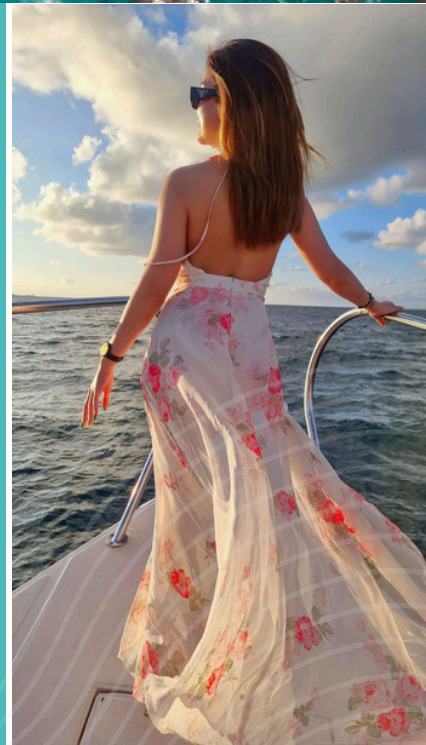

BOOKING INFORMATION

MALDIVES NANA

OFFICE :
380/162 KANJANAPISEK RD.,
DOKMAIPRAWETBANGKOK 10250

TEL :
02-029 9493
080-834 4548
092-991 1910

CONTACT :
LINE : @MALDIVSNANA
MALDIVESNANA.COM
INFO@MALDIVESNANA.COM



PRICE LIST

MAY 2026	JUNE2026	JULY2026
14-17 MAY 2026	28-01JUNE2026	2-5 JULY 2026
23-26 MAY 2026	5-8 JUNE 2026	9-12 JULY 2026
28 MAY 26 -01JUNE2026	12-15 JUNE 2026	16-19 JULY 2026
	19-22 JUNE 2026	23-26 JULY 2026
	26-29 JUNE 2026	26-29 JULY 2026

AUG2026	SEP2026	OCT 2026
30-2 AUG 2026	3-6 SEP2026	9-12 OCT 2026
6-9 AUG 2026	10-13SEP2026	12-15 OCT 2026
13-16 AUG 2026	17-20SEP2026	15-18 OCT 2026
20-23 AUG 2026	20-24SEP2026	18-21 OCT 2026
27-30 AUG 2026	24-27SEP2026	22-25 OCT 2026
		26-29 OCT 2026
		29 OCT - 1 NOV 2026
		1-4 NOV 2026

PRICE LIST

HOTEL : TRITON PRESTIGE SEAVIEW AND SPA ****

TYPE ROOM

Room Type	Price list
Standard with Balcony (พักห้องละ 2 ท่าน)	19,900
Deluxe Partial Seaview Single (พัก 1 ท่าน)	24,400
Deluxe Partial Seaview Double (พักห้องละ 2 ท่าน)	20,900
Deluxe Partial Sea View Triple (พักห้องละ 3 ท่าน)	19,900
Deluxe Single Room with Seaview (พัก 1 ท่าน)	26,300
Deluxe Double Room with Seaview (พักห้องละ 2 ท่าน)	21,900
Deluxe Triple Room with Sea view (พักห้องละ 3 ท่าน)	20,800
Super Deluxe Sea view (พักห้องละ 4 ท่าน)	20,300
Premium Connecting Room (พักด้วยกัน 4 ท่าน)	20,700
Child 6-11.99 with Bed (เด็ก 6-11.99 Yrs พักกับผู้ใหญ่ 2 ท่าน มีเตียง)	18,700
Kids (2-5 yrs) No Bed (พักกับผู้ใหญ่ 2 ท่าน ไม่มีเตียง)	14,900
Infant (เด็ก 0-2 ขวบ) No Bed (พักกับผู้ใหญ่ 2 ท่าน ไม่มีเตียง)	Free

- ราคาระบุเป็นต่อท่าน (พักห้องละ 2,3 ท่าน)
- เด็ก 0-2 ขวบ ฟรีค่าแพคเกจ
- ช่วงเทศกาล เซลล์ราคาอีกครั้ง
- หากมีโปรโมชั่นออกมาใหม่ไม่สามารถ Re-Booking ได้

Triton Prestige

*Seaview and Spa *****

detail

- โรงแรม 4 ดาว ติดทะเล วิวสวย สงบ ห้องใหม่ อาคาร 9 ชั้น มีลิฟท์
- ตกแต่งแบบ Luxury ห้องใหญ่ ติดทะเล หน้าเข้าทาง Public beach หน้าโรงแรมไม่นิยมเล่นน้ำ มีหูกำทะเล เดินเยื้องไปนิด หน่อยลงเล่นได้หาก Public beach
- มีสระว่ายน้ำ ROOFTOP POOL ที่สวยและวิวดีมาก ๆ
- มีบริการ fitness ระบบคีย์การ์ดทันสมัย
- บริการคาน้ำร้อน ชา กาแฟ น้ำดื่ม ตู้เซฟ น้ำอุ่น ไม้เท้า
- ห้อง STANDARD with balcony คือห้องมีระเบียง ไม่การันตีวิวที่ได้ (อาจจะได้วิวเกาะหรือวิวกำแพงบัง)

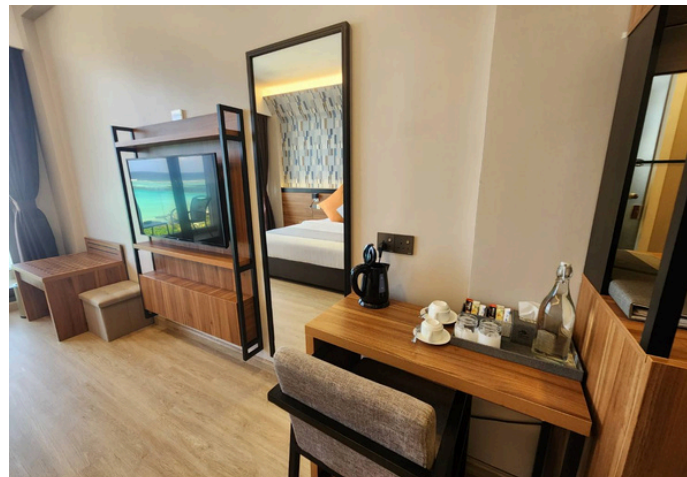
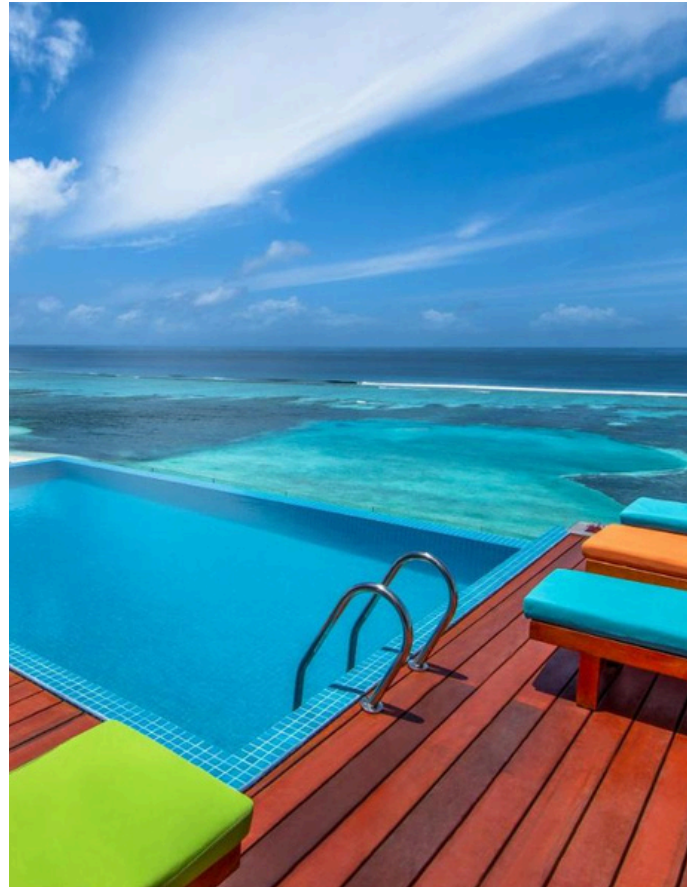

PRICE LIST

HOTEL : TRITON PRESTIGE SEAVIEW AND SPA ****

TYPE ROOM

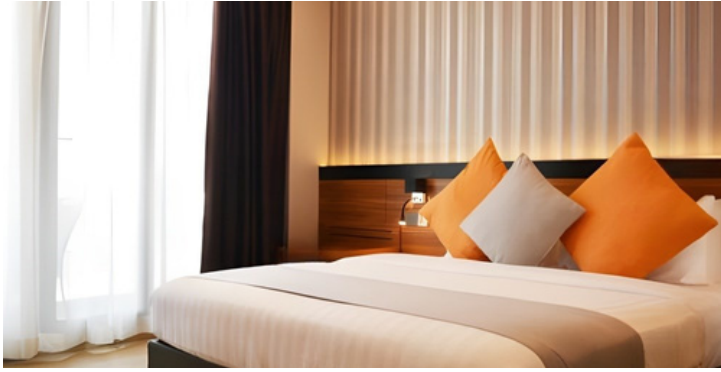

Standard Double or Twin Room with Balcony
(พัก 2 ท่าน)

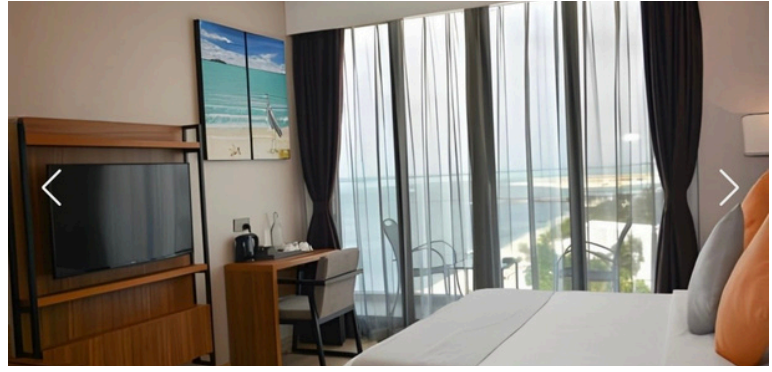

Deluxe Partial Seaview
(พัก 2 ท่าน)



Deluxe Double or Twin Room with Sea View
(พัก 2 ท่าน)



Deluxe Triple Room with Sea View
(พักห้องละ 3 ท่าน)



Super Deluxe Sea View
(พักด้วยกัน 4 ท่าน)

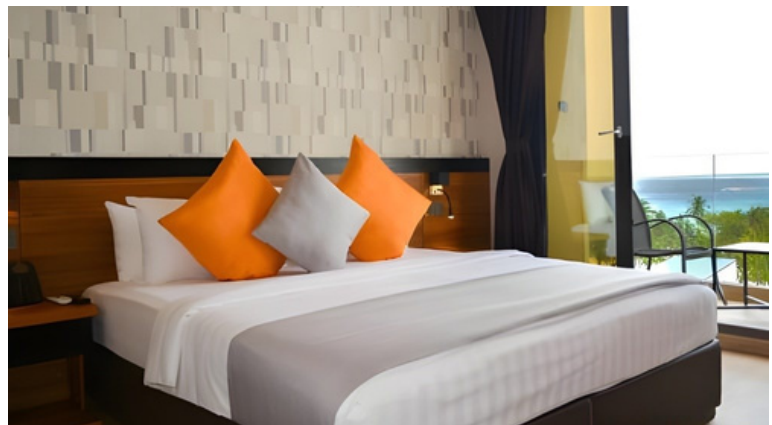

Premium Interconnecting Rooms
(พักด้วยกัน 4 ท่าน มี 2 ห้องนอน 2 ห้องน้ำ)



LOCAL ISLAND

MAAFUSHI LOCAL ISLAND

เกาะท้องถิ่น เกาะมาฟูชิ

HILIGHT :

Maafushi local island เกาะชุมชน เกาะมาฟูชิ ตั้งอยู่ที่ Kaafu Atoll อยู่ห่างจากสนามบิน เดินทางโดย Speed Boat 30 นาที หรือ เลือกเดินทางโดยเรือท้องถิ่น 1.30 นาที เกาะมาฟูชิ เป็นเกาะแรกที่ทางรัฐบาลมัลดีฟส์ได้สนับสนุนและอนุญาตให้ชาวบ้านหรือ คนมัลดีฟส์ได้เปิดธุรกิจที่พักเกสเฮาส์สำหรับนักท่องเที่ยว ที่ไม่ต้องการพักบนรีสอร์ทหรูกลางน้ำ

และต้องการเที่ยวแบบประหยัดค่าใช้จ่าย ซึ่งเกาะมาฟูชิขึ้นชื่อเรื่องกิจกรรมดำน้ำที่ค่อนข้างครบครัน ในราคาที่พอกและค่ากิจกรรมที่ไม่แพง ตัวเกาะ มีความยาวเพียง 1.2 กม. และกว้างแค่ 265 เมตรเท่านั้นเอง มีประชากรอาศัยอยู่ประมาณ 2,000-3,000 คน ซึ่งก่อนหน้าทำการประมงเป็นหลัก ก่อนเปลี่ยนเป็นให้บริการด้านการท่องเที่ยว กีฬาทางน้ำกับนักท่องเที่ยว

ที่นี่มีบริการพาไปดำน้ำ กิจกรรมทางน้ำที่บางรีสอร์ทก็ไม่มี ด้วยความสมบูรณ์ของธรรมชาติ ท่านจะได้ เจอ เต่าทะเล โลมา ปลาฉลาม กระเบน แมนต้า ปลาซุกซุม และปะการังที่สวยงามมากๆในราคาที่ถูกลงเหลือเชื่อ

ที่นี่ถูกแบ่งโซนสำหรับการใส่ชุดว่ายน้ำ หรือ BIKINI ซึ่งจำกัดเฉพาะให้นักท่องเที่ยว สามารถใส่ชุดดังกล่าวได้ที่หาด BIKINI BEACH นี้เท่านั้น ในโซนของหาดอื่นๆ เป็นหาด Public Beach ให้คนท้องถิ่นหรือนักท่องเที่ยวเล่นน้ำได้แต่ห้ามใส่ BIKINI เด็ดขาด เกาะมาฟูชิ ไม่มีแอลกอฮอล์ขาย และไม่สามารถนำเข้าประเทศหรือนำเข้ามาที่เกาะเพื่อดื่มได้เพราะผิดกฎหมายร้ายแรง 99.99% คนมัลดีเวียนนับถือศาสนาอิสลาม

airasia

DMK-MLE FD175 09.15 11.30
MLE - DMK FD176 12.30 19.05

Bangkok Airways

BKK - MLE
MLE - BKK PG712 12.45 19.25

บิน จันทร์ , พุธ, ศุกร์ ,อาทิตย์ สัปดาห์ละ 4 เที่ยวบิน

ITINERARY

DAY 1

BANGKOK - MALDIVES - MAAFUSHI - SUNSET FISHING

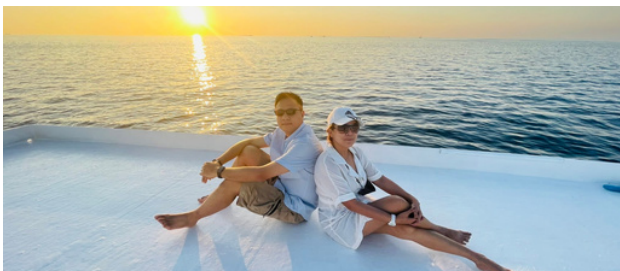

MORNING

- **06.30 AIRPORT** ทุกท่านเช็คอินด้วยตนเอง
- (กรุณมาถึงสนามบินก่อนเวลาเครื่องออก 3 ชั่วโมงเป็นอย่างน้อย)
- สายการบินแอร์เอเชีย สนามบินดอนเมือง
- สายการบิน บางกอกแอร์เวย์ สนามบินสุวรรณภูมิ
- 09.15 เดินทางสู่มัลดีฟส์ (ใช้เวลา 4 ชม)

11.30 ถึงสนามบิน เวลามา มัลดีฟส์

- เวลาที่มัลดีฟส์ ช้ากว่าประเทศไทย 2 ชม.
- ไกด์ท้องถิ่น ถือป้ายบริษัท รอรับท่านที่ประตูทางออก
- พาทุกท่านเดินทางโดย SPEED BOAT เข้าสู่เกาะมาฟูชิ
- ใช้เวลา 30 นาที CHECK IN ที่พัก ตามที่ท่านเลือก

EVENING

- 17.00 **SUNSET DHONI NIGHT FISHING**
- 17.30 - 19.30 ทำกิจกรรมนั่งเรือดูพระอาทิตย์ตก
- ตกปลากลางคืน โดยรอกมือ แบบชาวมัลดีเวียน ไม่ใช้คันเบ็ด

DINNER

- กลับเข้าที่พัก รับประทานอาหารค่ำที่โรงแรม (รวมอยู่ในแพคเกจ)

DAY 2

10.30 -14.00 | SNORKELING : HALF DAY TRIP



MORNING

- รับประทานอาหารเช้า นัดพบที่ LOBBY โรงแรม (รวมอยู่ในแพคเกจ)
- ไกด์ท้องถิ่นไปรับที่ LOBBY โรงแรมที่ท่านพัก
- ใช้อุปกรณ์ดำน้ำ (เสื้อชูชีพ ฟินสั้น หน้ากากพร้อมท่อ ผ้าเช็ดตัว)
- เรือออกทำกิจกรรมดำน้ำโดย SPEED BOAT หรือ เรือ DHONI ใช้เวลา 15 นาที
- ดำน้ำตื้นที่ BIYADHOO REEF, UNICORNFISH
- ดำน้ำหาเต่าทะเลที่ TURTLE REEF , NEMO POINT
- ตามหาปลาโลมาที่ DOLPHINS LAGOON
- PICNIC SANDBANK ทานอาหารมื้อกลางวัน (รวมอยู่ในแพคเกจ) (ข้าวกล่อง หรือ แซนวิช น้ำผลไม้ น้ำเปล่า ผลไม้)

AFTERNOON

- กลับเข้าเกาะมาฟูชิ

EVENING

- รับประทานอาหารค่ำที่โรงแรม (รวมอยู่ในแพคเกจ)
- นัดรับรูปและวีดีโอใต้น้ำของวันนี้

ITINERARY

DAY 3

09.00 - 15.00 SNORKELING SHARK BAY TRIP

MORNING

- รับประทานอาหารเช้า (รวมอยู่ในแพคเกจ)
- นัดหมายที่ LOBBY โรงแรม รับอุปกรณ์ดำน้ำ
- ออกทริปโดย SPEED BOAT ใช้เวลา 45 นาที สู่ VAAVU ATOLL
- ตามหาโลมา ที่ DOLPHIN LAGOON
- เล่นกับกระเบน
- SNORKEL กับฉลามพยาบาล ที่ SHARK POINT

AFTERNOON

- เที่ยง PICNIC SANDBANK เนินทรายกลางมหาสมุทรอินเดีย
- รับประทานอาหารเที่ยง (รวมอยู่ในแพคเกจ)
- (ข้าวกล่อง หรือ แซนวิช น้ำผลไม้ น้ำเปล่า ผลไม้)
- สีน้าแยกสี หาดทรายขาวละเอียด พักผ่อนตามอัธยาศัย ถ่ายรูป
- บ่าย กลับเข้าเกาะมาฟูชิ ใช้เวลาประมาณ 45 นาที

EVENING

- รับประทานอาหารค่ำที่โรงแรม (รวมอยู่ในแพคเกจ)
- นัดรับรูปและวิดีโอใต้น้ำของวันนี้



***หากสนใจรูปถ่ายและ VDO โดรน กรุณาแจ้งล่วงหน้าชำระเพิ่มท่านละ 15 USD/ ท่าน/จุด เป็น ON REQUEST ไม่การันตีว่าจะมีโดรนออกทุกวัน ขึ้นอยู่กับความพร้อม หน้างาน โดรน และสภาพอากาศ ***



DAY 4

MAAFUSHI - AIRPORT - THAILAND

MORNING

- 07.00 รับประทานอาหารเช้า (รวมอยู่ในแพคเกจ)
- 07.40 นัดหมายเวลาที่ LOBBY โรงแรม
- เจ้าหน้าที่ส่งทุกท่าน ที่ท่าเรือเกาะมาฟูชิ (ไม่ได้ไปส่งที่สนามบิน)
- 08.00 เดินทางโดยเรือ SPEED BOAT ใช้เวลา 40 นาที
- (แวะจอดมาเล เมืองหลวงประมาณ 5 นาที)
- 08.40 ถึงสนามบิน เวลามา มัลดีฟส์
- ทุกคน CHECK IN ด้วยตนเอง
- 12.15 เดินทางกลับประเทศไทย ใช้เวลา 4 ชม.

EVENING

- 19.00 ถึงประเทศไทยโดยสวัสดิภาพ
- AIR ASIA ถึง เวลา 19.00
- BANGKOK AIRWAYS ถึง เวลา 19.25

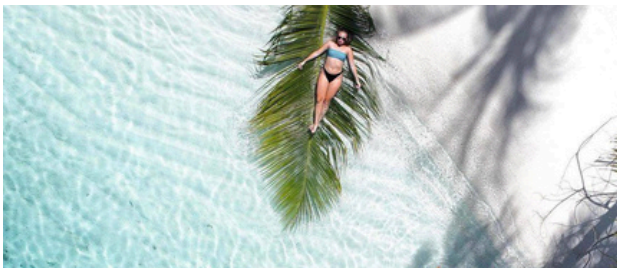

อัตราดังกล่าวรวม

- เด็ก 0-1.99 ปี พักฟรี
- ค่าห้องพัก 3 คืน ตามที่ท่านเลือก (ห้องพักละ 2 ท่าน)
- ค่าอาหาร ตามระบบในแพคเกจเดินทาง รวมทั้งหมด 8 มื้อ (ครบทุกมื้อ) เช้า - เย็น ทานที่โรงแรม เกียง SET BOX ตอนออกไปดำน้ำ
- ฟรี !! SUNSET DHONI & NIGHT FISHING 1 ครั้ง นั่งเรือดูพระอาทิตย์ตก + ตกปลากลางคืน 17.30-19.30 น.
- 1 ครั้งกิจกรรมดำน้ำ HALF DAY TRIP ดำน้ำหาเต่าทะเล ปลาสวยงาม ปลายูนิคอร์น ปะการัง NEMO POINT ตามหาปลาโลมา ปิกนิกที่ SAND BANK (รวมอาหารเที่ยง เครื่องดื่ม ผ้าเช็ดตัว อุปกรณ์ดำน้ำ)
- 1 ครั้งกิจกรรมดำน้ำ SNORKELING SHARK BAY ว่ายน้ำกับฉลามพยาบาล VAAVU ATOLL ตามหาปลาโลมา เล่นกับกระเบน ปิกนิกอาหารเที่ยงที่ SAND BANK (รวมอาหารเที่ยง เครื่องดื่ม ผ้าเช็ดตัว อุปกรณ์ดำน้ำ)
- ค่าเรือ SPEED BOAT รับ-ส่ง สนามบินมาเล่ - เกาะมาฟูจิ ไป-กลับ
- **LOCAL GUIDE ดูแลประสานงานเรื่องกิจกรรม เก็บภาพใต้น้ำ ดูแลประกบ รับที่สนามบินมัลดีฟส์ ส่งกลับที่ท่าเรือเกาะมาฟูจิ**
- เจ้าหน้าที่ไทยคอย SUPPORT ตลอดการเดินทางจากไทย
- ประกันการเดินทางวงเงิน 1 ล้านบาท (ตามเงื่อนไขกรมธรรม์)
- FREE WIFI ที่พัก
- ฟรี รูปถ่ายและ VDO ใต้น้ำทุกกิจกรรม ไม่จำกัด (ขึ้นอยู่กับความสามารถในการดำน้ำหรือว่ายน้ำของแต่ละบุคคล)
- ฟรี อุปกรณ์ดำน้ำ SNORKELING GEAR ทุกกิจกรรมดำน้ำ (หน้ากากพร้อมท่อ ฟินสั้น ชูชีพ ผ้าเช็ดตัว)

NOTE : โปรดอ่าน

ทุกกิจกรรมที่ออกเรือเป็นแบบจอยกรุปต่างชาติ ขึ้นต่ำในการออกทำแต่ละกิจกรรมอยู่ที่ 10 ท่าน กรณีจำนวนคนน้อยกว่า หรือสภาพอากาศไม่ดี ขอสงวนสิทธิ์ในการยกเลิกกิจกรรมนั้นๆ บริษัทคืนค่ากิจกรรมนั้นๆ ให้ตามราคา Contract Rate ของบริษัท (ตามจริง) **เนื่องจากเป็นแพคเกจเน้นธรรมชาติ บริษัทไม่สามารถการันตีจำนวน หรือการพบเจอสัตว์ได้ตามโปรแกรม **

อัตราดังกล่าวไม่รวม

- ทิป LOCAL GUIDE ชำระที่มัลดีฟส์กับไกด์ท้องถิ่น 20 USD/ลูกค้า 1 ท่าน
- ค่าตัวเครื่องบิน ไป-กลับ ระหว่างประเทศ (สอบถามราคาได้) รับจองไม่ชาร์จค่าบริการ
- การรับประทานอาหาร และเครื่องดื่ม นอกเหนือจากที่ระบุในแพคเกจ
- กิจกรรมสันทนาการอื่น, และกีฬาทางน้ำชนิดอื่นๆ นอกเหนือจากที่ระบุในแพคเกจ เช่น WATER SPORT
- ค่าใช้ส่วนตัวนอกเหนือจากระบุในแพคเกจ เช่น ค่าซักรีด ค่าโทรศัพท์
- ไม่รวมอุปกรณ์ดำน้ำนอกเหนือจากแพคเกจ และ วันที่ VISIT RESORT
- ค่าภาพถ่าย และ VDO จากโดรน 15 USD/ท่าน/จุด ถ่ายภาพรวมชำระเป็นต่อท่าน ชำระที่ LOCAL GUIDE (จุดลอยตัวกับฉลาม กระเบน และ แชนแบงค์) คิดต่อครั้ง ต่อท่าน ต่อจุด ลงทุกครั้งคิด 15 USD /ท่าน/ครั้ง
- ไม่การันตีบริการโดรน เนื่องจากขึ้นอยู่กับความพร้อมของสภาพอากาศ จำนวนโดรนต่อทริป เป็น ON REQUEST
- เจ้าหน้าที่ไม่การันตีว่าจะมีโดรนบริการตามที่ลูกค้าแจ้งล่วงหน้า
- ภาษีมูลค่าเพิ่ม 7% และ หัก ณ ที่จ่าย 3%
- SIM INTERNET
- หากเลือกพัก ARENA BEACH HOTEL ไม่รวมเครื่องดื่มในมื้ออาหารเย็นทุกชนิด ลูกค้าต้องชำระตามที่ ORDER เพิ่ม

เงื่อนไขการยกเลิกการจอง

- หากลูกค้าชำระค่ามัดจำแล้ว เป็นอันตกลงและรับทราบเงื่อนไข ไม่สามารถยกเลิกการจองและขอคืนเงินคืนได้ทุกกรณี
- กรณีเดินทางไม่ได้ สามารถแจ้งเลื่อนการเดินทางไม่ต่ำกว่า 45 วัน และอ้างอิงราคา ณ ปัจจุบันที่เลื่อนการเดินทางไป (เลื่อนการเดินทางได้ไม่เกิน 90 วัน)
- กรณีต้องการปฏิเสธการเดินทางด้วยติดเชื้อโควิด และกระชั้นหันไม่สามารถใช้เป็นเงื่อนไขในการรื้อฟื้น หรือเลื่อนการเดินทางได้ทุกกรณี

เงื่อนไขการจอง

- มัดจำท่านละ 5,000.- บาท
- ชำระมัดจำ ภายใน 2 วัน หลังจากบริษัทส่งเอกสาร
- ส่วนที่เหลือชำระก่อนเดินทาง 45 วัน
- สำเนาหน้าพาสปอร์ตทุกท่าน มีอายุเหลือไม่ต่ำกว่า 6 เดือน ก่อนเดินทาง
- อีเมลล์ เบอร์โทรศัพท์ โลกติดต่อ



COUNTRY DESTINATIONS

- พาสปอร์ตมีอายุเหลือก่อนเดินทางมากกว่า 6 เดือน ขาดวันเดียวก็ไม่ได้
- ตั๋วเครื่องบิน , เอกสาร CONFIRM โรงแรม ,
- QR CODE IMUGA ไป-กลับ กรอกก่อนเดินทาง 3 วัน
- ฉีดหรือไม่ฉีดวัคซีนโควิดก็สามารถเข้ามัลดีฟส์ได้
- ฟรี วีซ่า 30 วันสำหรับคนไทย



NOTE

- ที่เกาะมาฟูชิ มีกิจกรรมให้ทำมากมาย เช่น WATER SPORT พาราเซลลิ่ง เจสกี หากสนใจเล่น สามารถแจ้งทาง GUIDE ได้ จะได้ราคาที่ถูกลงกว่า WALK IN ไปซื้อเอง
- เกาะมาฟูชิ เป็นเกาะท่องเที่ยว ทั้งเกาะจะไม่มี แอลกอฮอล์ขาย แต่หากลูกค้าต้องการดื่ม สามารถขึ้นไปดื่มบนเรือ FLOATING BAR ได้ แจ้งทาง LOCAL GUIDE ให้ประสานงานให้ ไม่มีค่าบริการ ขึ้นเรือ เสียค่าดื่มตามจริง



IMPORTANT

**กิจกรรมลัดวันน้ำทุกอย่าง ไม่สามารถการันตีว่าจะเจอได้ 100% เนื่องจากเป็นการทำกิจกรรม ที่เป็นไปตามวิถีธรรมชาติ

แต่เราไปตามแหล่งที่อยู่อาศัย ในแต่ละจุดที่มีการออกทริปเป็นประจำ **

ทุกกิจกรรมจะมีจำนวนขั้นต่ำในการออกเดินทาง 8 ท่าน หรือ 10 ท่าน กรณีไม่สามารถออกทำกิจกรรมได้ บริษัทคืนค่ากิจกรรมให้ตามจริงของมูลค่าแต่ละกิจกรรมของ CONTACT RATE บริษัท



WATER SPORT ZONE

- JETSKI SANDBANK TRIP \$30/PERSON
- JETSKI SNORKELING TRIP &60/PERSON
- KITE SURFING
- FLY BOARDING : \$100/PERSON
- WATER SKI : \$70/PERSON
- WAKE BOARDING : \$70/PERSON
- KNEE BOARDING : \$25/PERSON
- S.U.P : \$10/PERSON
- KAYAK : \$10/PERSON
- FUNTUBE : 3-4PERSON = \$35
- JETSKI : \$35/PERSON
- PARASAILING : 1PAX = 80 | 2PAX = \$100



REMARK

ราคานี้ใช้สำหรับผู้เดินทางพร้อมกันอย่างน้อย 2 ท่านขึ้นไปถือสัญชาติไทย หรือต่างชาติที่เดินทางพร้อมกับคนไทย และมีวัตถุประสงค์เพื่อการท่องเที่ยว เท่านั้น

อัตราค่าบริการคิดคำนวณจากอัตราแลกเปลี่ยน ณ ปัจจุบัน บริษัทฯ ขอสงวนสิทธิ์ในการปรับเปลี่ยนราคาค่าบริการในกรณีที่มีการขึ้นราคาค่าตั๋วเครื่องบิน ภาษีเดินทาง GREEN TAX ค่าประกันภัย

ค่าธรรมเนียมน้ำมัน หรือมีการประกาศลดค่าเงินบาท หรือ อัตราแลกเปลี่ยนได้ปรับขึ้นในช่วงใกล้วันที่คณะ จะเดินทาง

หากท่านถูกเจ้าหน้าที่ตรวจคนเข้าเมืองของประเทศนั้นๆ ปฏิเสธการเข้า-ออกเมือง ด้วยเหตุผลใดๆก็ตาม ถือเป็นเหตุผล ซึ่งอยู่นอกเหนืออำนาจและความรับผิดชอบของบริษัทฯ ทางบริษัทฯ ขอสงวนสิทธิ์ที่จะไม่คืนเงินไม่ว่าบางส่วนหรือทั้งหมด

บริษัทฯ ขอสงวนสิทธิ์ที่จะไม่รับผิดชอบต่อค่าใช้จ่ายใดๆ ในกรณีที่เกิดเหตุสุดวิสัย เช่น การยกเลิก หรือล่าช้าของสายการบิน เรือ รถไฟ อุบัติเหตุ ภัยธรรมชาติ การนัดหยุดงาน การจลาจล หรือสิ่งของสูญหายตามสถานที่ต่างๆซึ่งเป็นเรื่องที่น่าอับอายควบคุมของบริษัทฯ

ในระหว่างการท่องเที่ยวนี้ หากท่านไม่ใช้บริการใดๆ ไม่ว่าทั้งหมดหรือบางส่วน ถือว่าท่านสละสิทธิ์ ไม่สามารถเรียกร้องขอคืนค่าบริการได้

บริษัทฯ ขอสงวนสิทธิ์ที่จะเปลี่ยนแปลงรายการทัวร์ตามความเหมาะสม และสถานการณ์ต่างๆ

ทั้งนี้ทางบริษัทฯจะยึดถือ และคำนึงถึงความปลอดภัย รวมถึงประโยชน์สูงสุดของลูกค้าส่วนมากเป็นสำคัญ