

maldives

MAAFUSHI

LOCAL ISLAND



PACKAGE INCLUSIONS :

- ที่พัก 4 วัน 3 คืน เกาะมาฟูชิ แบบตึก
- อาหารแบบ HALF BOARD 8 มื้อ (ครบทุกมื้อ)
- เรือ รับ - ส่ง สนามบิน - เกาะมาฟูชิ
- กิจกรรม **SUNSET FISHING :**
นั่งเรือดูพระอาทิตย์ตก + ตกปลากลางคืน
- กิจกรรม **SHARK BAY TRIP :**
ดำน้ำกับฉลาม กระเบน ตามหาโลมา PICNIC SAND BANK
- กิจกรรม **FISH TANK :**
ดำน้ำจุด ฝูงปลา FISH TANK PICNIC SAND BANK
- **ไกด์ท้องถิ่นของบริษัทดูแลส่วนตัว ตลอดทริปการเดินทาง**
- รูป และ VDO ใต้น้ำไม่จำกัดแบบ PRIVATE
- อุปกรณ์ดำน้ำทุกกิจกรรม
- THAI STAFF คอยติดตามการเดินทางตลอดเวลาผ่านไลน์

ADVENTURE HIGHLIGHTS :

- NIGHT FISHING
- SNORKEL FISH TANK
- SNORKEL SHARK BAY ADVENTURE

CODE : M05

4 Days
3 Nights

PRICE START

PERIOD

UNTIL 20 DECEMBER 26

20,900.-
PER PERSON

BOOKING INFORMATION

MALDIVES NANA

OFFICE :
380/162 KANJANAPISEK RD.,
DOKMAIPRAWET BANGKOK 10250

TEL :
02-029 9493
092-991 1910

CONTACT :
LINE : @MALDIVSNANA
MALDIVESNANA.COM
INFO@MALDIVESNANA.COM





MAAFUSHI LOCAL ISLAND

เกาะท้องถิ่น เกาะมาฟูชิ

HILIGHT :

Maafushi local island เกาะชุมชน เกาะมาฟูชิ ตั้งอยู่ที่ Kaafu Atoll อยู่ห่างจากสนามบิน เดินทางโดย Speed Boat 30 นาที หรือ เลือกเดินทางโดย เรือท้องถิ่น 1.30 นาที เกาะมาฟูชิ เป็นเกาะแรกที่ทางรัฐบาลมัลดีฟส์ได้ สนับสนุนและอนุญาตให้ชาวบ้านหรือ คนมัลดีฟส์ได้เปิดธุรกิจที่พัก เกสเฮาส์ สำหรับนักท่องเที่ยว ที่ไม่ต้องการพัก บนรีสอร์ททुरुกลาน้ำ

และต้องการเที่ยวแบบประหยัดค่าใช้จ่าย ซึ่งเกาะมาฟูชิขึ้นชื่อเรื่อง กิจกรรมดำน้ำที่ค่อนข้างครบครัน ในราคาที่พอกและค่ากิจกรรมที่ไม่แพง ตัวเกาะ มีความยาวเพียง 1.2 กม. และกว้างแค่ 265 เมตรเท่านั้นเอง มี ประชากรอาศัยอยู่ประมาณ 2,000-3,000 คน ซึ่งก่อนหน้าทำการประมง เป็นหลัก ก่อนเปลี่ยนเป็นให้บริการด้านการท่องเที่ยว กีฬาทางน้ำกับนักท่องเที่ยว

ที่นี่มีบริการพาไปดำน้ำ กิจกรรมทางน้ำที่บางรีสอร์ทก็ไม่มี ด้วยความ สมบูรณ์ของธรรมชาติ ท่านจะได้ เจอ เต่าทะเล โลมา ปลาฉลาม กระเบน แมนต้า ปลาซุกซุม และปะการังที่สวยงามมากๆ ในราคาที่ถูกเหลือเชื่อ

ที่นี่ถูกแบ่งโซนสำหรับการใส่ชุดว่ายน้ำ หรือ BIKINI ซึ่งจำกัดเฉพาะให้ นักท่องเที่ยว สามารถใส่ชุดดังกล่าวได้ที่หาด BIKINI BEACH นี้เท่านั้น ในโซนของหาดอื่นๆ เป็นหาด Public Beach ให้คนท้องถิ่นหรือนักเที่ยว เล่นน้ำได้แต่ห้ามใส่ BIKINI เด็ดขาด เกาะมาฟูชิ ไม่มีแอลกอฮอล์ขาย และไม่สามารถนำเข้าประเทศหรือนำเข้ามาที่เกาะเพื่อดื่มได้เพราะผิด กฎหมายร้ายแรง 99.99% คนมัลดีเวียนนับถือศาสนาอิสลาม

airasia

DMK-MLE FD175 09.15 11.30
MLE - DMK FD176 12.30 19.05

Bangkok Airways

BKK - MLE
MLE - BKK PG712 12.45 19.25
บิน จันทร์ , พุธ , ศุกร์ , อาทิตย์ สัปดาห์ละ 4 เที่ยวบิน

ITINERARY

DAY 1

BANGKOK - MALDIVES - MAAFUSHI - SUNSET FISHING



MORNING

- **06.30 AIRPORT** ทุกท่านเช็คอินด้วยตนเอง
- (กรุณาถึงสนามบินก่อนเวลาเครื่องออก 3 ชั่วโมงเป็นอย่างน้อย)
- สายการบินแอร์เอเชีย สนามบินดอนเมือง
- สายการบิน บางกอกแอร์เวย์ สนามบินสุวรรณภูมิ
- 09.15 เดินทางสู่มัลดีฟส์ (ใช้เวลา 4 ชม)

11.30 ถึงสนามบิน เวลามา มัลดีฟส์

- เวลาที่มัลดีฟส์ ช้ากว่าประเทศไทย 2 ชม.
- ไกด์ท้องถิ่น ถือป้ายบริษัท รอรับท่านที่ประตูทางออก
- พาทุกท่านเดินทางโดย SPEED BOAT เข้าสู่เกาะมาฟูชี
- ใช้เวลา 30 นาที CHECK IN ที่พัก ตามที่ท่านเลือก

EVENING

- 17.00 **SUNSET DHONI NIGHT FISHING**
- 17.30 - 19.30 ทำกิจกรรมนั่งเรือดูพระอาทิตย์ตก
- ตกปลากลางคืน โดยรอกมือ แบบชาวมัลดีเวียน ไม่ใช่คันเบ็ด

DINNER

- กลับเข้าที่พัก รับประทานอาหารค่ำที่โรงแรม (รวมอยู่ในแพคเกจ)

DAY 2

MAAFUSHI - 1 POINT FISH TANK - DOLPHIN SEARCHING EMBUDU REEF SNORKELING



MORNING

- นัดหมายเวลาที่ LOBBY
- รับอุปกรณ์ดำน้ำรวมในแพคเกจ
- (ฟินสั้น หน้ากากพร้อมท่อ เสื้อชูชีพ ผ้าเช็ดตัว)
- ออกทริปดำน้ำ โดยเรือ SPEED BOAT ใช้เวลา 30-45 นาที
- EMBUDU REEF SNORKELING
- ดำน้ำตื่นชมแนวปะการังสีส้มสวยงาม และสัตว์ทะเลนานาชนิด
- FISH TANK SNORKELING
- DOLPHIN SEARCHING

AFTERNOON

- เที่ยง PICNIC SANDBANK
- อิสระตามอัธยาศัย ว่ายน้ำ ดำน้ำตื่น ถ่ายรูป

EVENING

- รับประทานอาหารค่ำที่โรงแรม
- นัดรับรูปและวิดีโอใต้น้ำของวันนี้

ITINERARY

DAY 3

09.00 - 15.00 SNORKELING SHARK BAY TRIP

MORNING



- รับประทานอาหารเช้า (รวมอยู่ในแพคเกจ)
- นัดหมายที่ LOBBY โรงแรม รับอุปกรณ์ดำน้ำ
- ออกทริปโดย SPEED BOAT ใช้เวลา 45 นาที สู่ VAAVU ATOLL
- ตามหาโลมา ที่ DOLPHIN LAGOON
- เล่นกับกระเบน
- SNORKEL กับฉลามพยาบาล ที่ SHARK POINT



AFTERNOON

- เที่ยง PICNIC SANDBANK เนินทรายกลางมหาสมุทรอินเดีย
- รับประทานอาหารเช้า (รวมอยู่ในแพคเกจ)
- (ข้าวกล่อง หรือ แซนวิช น้ำผลไม้ น้ำเปล่า ผลไม้)
- สีน้าแยกสี หาดทรายขาวละเอียด พักผ่อนตามอัธยาศัย ถ่ายรูป
- ป้าย กลับเข้าเกาะมาฟูชิ ใช้เวลาประมาณ45 นาที



EVENING

- รับประทานอาหารเช้าที่โรงแรม (รวมอยู่ในแพคเกจ)
- นัดรับรูปและวิดีโอใต้น้ำของวันนี้



***หากสนใจรูปถ่ายและ VDO โดรน กรุณาแจ้งล่วงหน้าชำระเพิ่มท่านละ 15 USD/ ท่าน/จุด เป็น ON REQUEST ไม่การันตีว่าจะมีโดรนออกทุกวัน ขึ้นอยู่กับความพร้อม หน่วยงาน โดรน และสภาพอากาศ ***

DAY 4

MAAFUSHI - AIRPORT - THAILAND



MORNING

- 07.00 รับประทานอาหารเช้า (รวมอยู่ในแพคเกจ)
- 07.40 นัดหมายเวลาที่ LOBBY โรงแรม
- เจ้าหน้าที่ส่งทุกท่าน ที่ท่าเรือเกาะมาฟูชิ (ไม่ได้ไปส่งที่สนามบิน)
- 08.00 เดินทางโดยเรือ SPEED BOAT ใช้เวลา 40 นาที
- (แวะจอดมาเล เมืองหลวงประมาณ 5 นาที)
- 08.40 ถึงสนามบิน เวลانا มัลดีฟส์
- ทุกคน CHECK IN ด้วยตนเอง
- 12.15 เดินทางกลับประเทศไทย ใช้เวลา 4 ชม.



EVENING

- 19.00 ถึงประเทศไทยโดยสวัสดิภาพ
- AIR ASIA ถึง เวลา 19.00
- BANGKOK AIRWAYS ถึง เวลา 19.25



TRITON BEACH ****

Hotel & Spa

detail

- โรงแรม 4 ดาว มีลิฟท์
- อยู่ใน Location โซนนักท่องเที่ยว
- ใกล้ทะเล หาด BINIKI BEACH
- โรงแรมไม่ติดทะเล ราคาดี
- มีสระว่ายน้ำชั้น 1
- มีติ๊กชนาบข้าง
- สิ่งอำนวยความสะดวก กาน้ำร้อน ชา กาแฟ น้ำดื่ม ตู้เซฟ น้ำอุ่น ไม้เท้า
- สะดวกสบาย ใกล้จุดท่องเที่ยว
- เหมาะกับลูกค้าเน้นประหยัด ไม่เน้นพักซีวีว

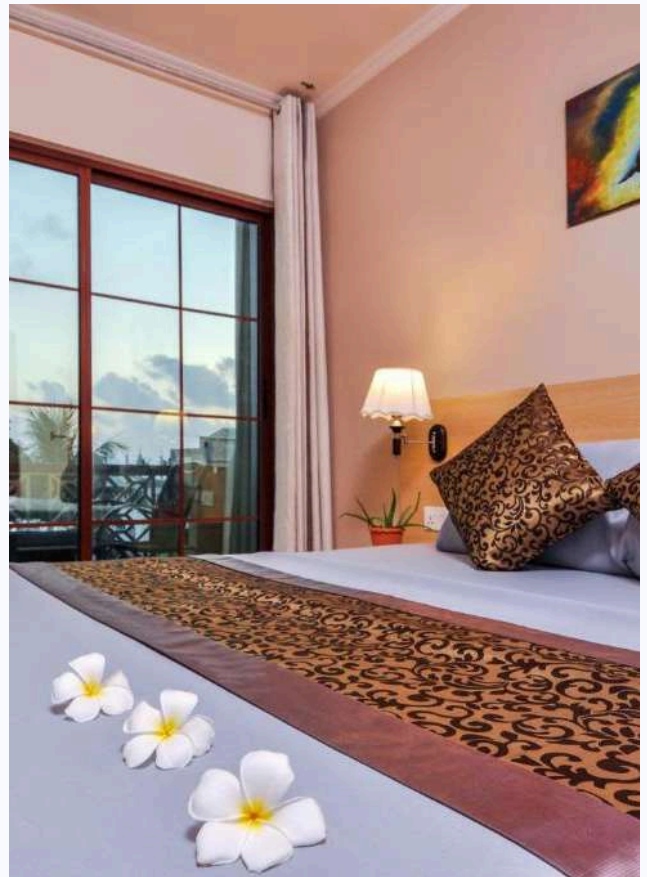

PRICE LIST

HOTEL : TRITON BEACH HOTEL & SPA

Room Type	MAY,JUN,JULYS EP,OCT	AUG,NOV- 24DEC,APR	06JAN,FEB,M ARCH	25DEC-5JAN
Deluxe Double Room with Pool View (พักห้องละ 2 ท่าน)	20,900	22,200	23,500	24,300
Deluxe Double Room with Island View (พักห้องละ 2 ท่าน)	21,700	22,700	23,900	26,200
Triple Room with Pool View (พักห้องละ 3 ท่าน)	20,600	21,600	22,200	23,600
Triple Room With Island View (พักห้องละ 3 ท่าน)	21,300	22,400	22,800	24,300
Child 6-11.99 with Bed (พักกับผู้ใหญ่ 2 ท่าน มีเตียง)	19,600	19,600	19,600	19,600
Kids (2-5 yrs) No Bed (พักกับผู้ใหญ่ 2 ท่าน ไม่มีเตียง)	15,400	15,300	15,400	15,400
Infant (เด็ก 0-2 ขวบ) No Bed (พักกับผู้ใหญ่ 2 ท่าน ไม่มีเตียง)	Free	Free	Free	Free

NOTE :

Christmas Eve Gala Dinner : 24DEC	Adults	Child
New Year's Eve Gala Dinner : 31DEC	2,450	1,225
	3,850	2,100

NOTE :

- ราคาระบุเป็นต่อท่าน (พักห้องละ 2,3 ท่าน)
- เด็ก 0-2 ขวบ ฟรีค่าแพคเกจ
- ช่วงเทศกาล เซอร์คาคาอีกครั้ง
- หากมีโปรโมชั่นออกมาใหม่ไม่สามารถ Re-Booking ได้

PRICE LIST

TRITON BEACH HOTEL & SPA

TYPE ROOM



Deluxe Double Room with Pool View
(พักห้องละ 2 ท่าน)



Deluxe Double Room with Island View
(พักห้องละ 2 ท่าน)



Triple Room with Pool View
(พักห้องละ 3 ท่าน)



Triple Room With Island View
(พักห้องละ 3 ท่าน)

Triton Prestige

Seaview and Spa ****

detail

- โรงแรม 4 ดาว ติดทะเล วิวสวย สงบ ห้องใหม่ อาคาร 9 ชั้น มีลิฟท์
- ตกแต่งแบบ Luxury ห้องใหญ่ ติดทะเล หันหน้าเข้าทาง Public beach หน้าโรงแรมไม่นิยมเล่นน้ำ มีห้อยทะเล เดินเยื้องไปนิดหน่อย ลงเล่นได้หาก Public beach
- มีสระว่ายน้ำ ROOFTOP POOL ที่สวยและวิวดีมาก ๆ
- มีบริการ fitness ระบบคีย์การ์ดทันสมัย
- บริการกาน้ำร้อน ชา กาแฟ น้ำดื่ม ตู้เซฟ น้ำอุ่น ไม้เท้าเป่าผม
- ห้อง STANDARD with balcony คือห้องมีระเบียง ไม่กั้นรั้วที่วิวที่ได้ (อาจจะได้วิวเกาะหรือวิวกำแพงบัง)



PRICE LIST

HOTEL : TRITON PRESTIGE SEAVIEW AND SPA ****

TYPE ROOM

Room Type	MAY,JUN,JULY, SEP,OCT	AUG,NOV- 24DEC,APR	06JAN,FEB, MARCH	25DEC-5JAN
Standard with Balcony (พักห้องละ 2 ท่าน)	23,300	24,300	25,300	27,300
Deluxe Partial Seaview Single (พัก 1 ท่าน)	27,700	29,600	31,700	35,500
Deluxe Partial Seaview Double (พักห้องละ 2 ท่าน)	24,300	25,300	23,500	27,800
Deluxe Partial Sea View Triple (พักห้องละ 3 ท่าน)	23,400	23,900	24,700	25,800
Deluxe Single Room with Seaview (พัก 1 ท่าน)	29,600	31,700	33,500	38,400
Deluxe Double Room with Seaview (พักห้องละ 2 ท่าน)	25,300	26,300	27,200	28,800
Deluxe Triple Room with Sea view (พักห้องละ 3 ท่าน)	23,800	24,700	25,300	26,600
Super Deluxe Sea view (พักห้องละ 4 ท่าน)	23,400	23,900	24,400	25,400
Premium Connecting Room (พักด้วยกัน 4 ท่าน)	23,900	24,900	25,900	27,800
Child 6-11.99 with Bed (เด็ก 6-11.99 Yrs พักกับผู้ใหญ่ 2 ท่าน มีเตียง)	21,900	21,800	21,800	21,800
Kids (2-5 yrs) No Bed (พักกับผู้ใหญ่ 2 ท่าน ไม่มีเตียง)	17,500	17,500	17,600	17,500
Infant (เด็ก 0-2 ขวบ) No Bed (พักกับผู้ใหญ่ 2 ท่าน ไม่มีเตียง)	Free	Free	Free	Free

NOTE :

Christmas Eve Gala Dinner : 24 DEC
New Year's Eve Gala Dinner : 31DEC

Adults

3150
4550

Child

1925
2800

- ราคาระบุเป็นต่อท่าน (พักห้องละ 2,3 ท่าน)
- เด็ก 0-2 ขวบ ฟรีค่าแพคเกจ
- ช่วงเทศกาล เซอร์คัสน์อีกครั้ง
- หากมีโปรโมชั่นออกมาใหม่ไม่สามารถ Re-Booking ได้

PRICE LIST

HOTEL : TRITON PRESTIGE SEAVIEW AND SPA ****

TYPE ROOM



Standard Double or Twin Room with Balcony
(พัก 2 ท่าน)



Deluxe Partial Seaview
(พัก 2 ท่าน)



Deluxe Double or Twin Room with Sea View
(พัก 2 ท่าน)



Deluxe Triple Room with Sea View
(พักห้องละ 3 ท่าน)



Super Deluxe Sea View
(พักด้วยกัน 4 ท่าน)

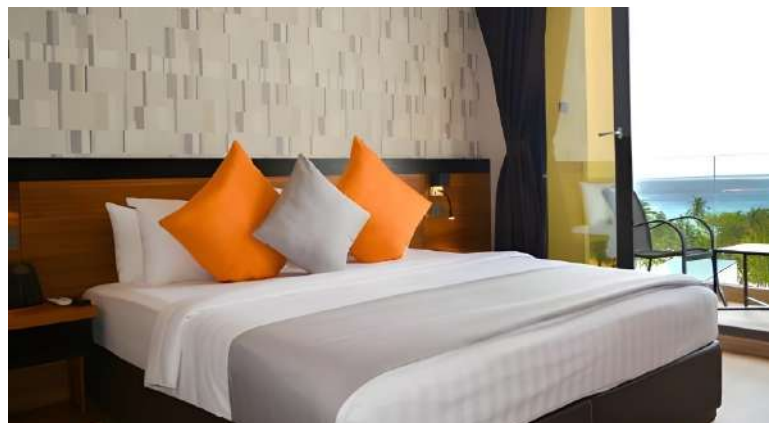

Premium Interconnecting Rooms
(พักด้วยกัน 4 ท่าน มี 2 ห้องนอน 2 ห้องน้ำ)

Arena Beach Hotel****

detail

- โรงแรมติดหน้าหาด เล่นน้ำได้ ตึกใหม่ 3 ตึก สวย ห้องกว้าง คึกคัก
- สระว่ายน้ำอยู่อีกตึก สามารถไปใช้บริการได้ เพราะเครื่องเดียวกัน
- มีหาดส่วนตัวหน้าโรงแรม อยู่ติดกับ BIKINI BEACH
- มีสระว่ายน้ำ Roof Top Pool มีร้านอาหารไม่เจียบ มีดนตรี การแสดง
- อยู่โซนพีคที่สุดของเกาะ อาหารเยอะ วิวดิ ถ้าได้ชั้น 2-3 อาจจะเจอตันมะพร้าวบังรำไร
- ARENA HOTEL ไม่รวมเครื่องดื่มในมื้ออาหาร เย็นทุกชนิด ลูกค้าต้องชำระตามที่ order เพิ่ม



PRICE LIST

HOTEL : ARENA BEACH HOTEL ****

TYPE ROOM

Room Type	1 April - 31 Oct	1 Nov - 31 Mar (Excludes Peak)	21 Dec - 10 Jan
Standard Deluxe room with Balcony (พัก 2 ท่าน)	23,800	25,900	27,800
Deluxe Double Room with Balcony and Island View (พัก 2 ท่าน)	25,300	26,500	28,900
Super Deluxe Room with Balcony and Island View (พัก 3 ท่าน)	24,200	24,800	26,800
Deluxe Double Room with Balcony and Seaview (พัก 2 ท่าน)	25,300	27,600	30,500
Premium Single Room with Balcony and Seaview (พัก 1 ท่าน)	32,800	34,500	40,300
Premium Double Room with Balcony and Seaview (พัก 2 ท่าน)	26,700	28,300	31,500
Premium Super Deluxe Room with Balcony and Seaview (พัก 3 ท่าน)	25,300	26,500	28,900
Kids (2-5 yrs) No Bed (พักกับผู้ใหญ่ 2 ท่าน ไม่มีเตียง)	22,100	23,200	24,900
Infant (เด็ก 0-2 ขวบ) No Bed (พักกับผู้ใหญ่ 2 ท่าน ไม่มีเตียง)	Free	Free	Free

NOTE :

Christmas Eve Gala Dinner : 24DEC

Adults

3,325

Child

1,750

New Year's Eve Gala Dinner : 31DEC

3,850

2,100

- ราคาระบุเป็นต่อท่าน (พักห้องละ 2,3 ท่าน)
- เด็ก 0-2 ขวบ ฟรีค่าแพคเกจ
- ช่วงเทศกาล เซอร์คาค่าอีกครั้ง
- หากมีโปรโมชั่นออกมาใหม่ไม่สามารถ Re-Booking ได้

PRICE LIST

HOTEL : ARENA BEACH HOTEL ****

TYPE ROOM



Standard Deluxe room with Balcony (เตียงเล็ก)
(พัก 2 ท่าน)



Deluxe Double Room with Balcony and Island View
(เตียงเล็ก)
(พัก 2 ท่าน)



Deluxe Double Room with Balcony and Seaview
(เตียงเล็ก)
(พัก 2 ท่าน)



Super Deluxe Room with Balcony and Island View (เตียงเล็ก)
(พัก 3 ท่าน)



Premium double room with balcony and seaview
(พักห้องละ 2 ท่าน)

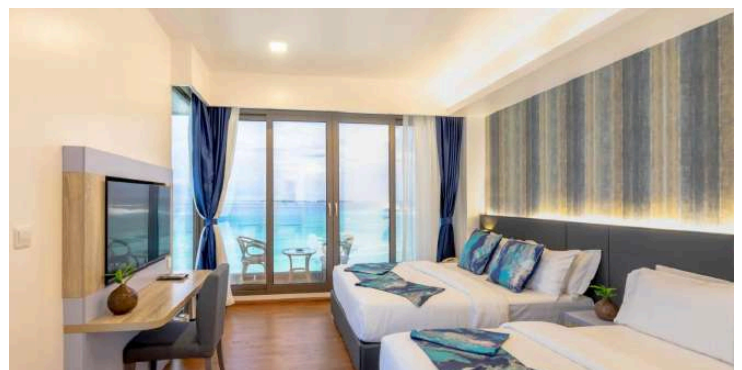

Premium Super Deluxe room with balcony and seaview
(พักห้องละ 3 ท่าน)

อัตราดังกล่าวรวม

- เด็ก 0-1.99 ปี พักฟรี
- ค่าห้องพัก 3 คืน ตามที่ท่านเลือก (พักห้องละ 2 ท่าน)
- ค่าอาหาร ตามระบบในแพคเกจเดินทาง รวมทั้งหมด 8 มื้อ (ครบทุกมื้อ) เข้า - เย็น ทานที่โรงแรม เที่ยง SET BOX ตอนออกไปดำน้ำ
- ฟรี !! SUNSET DHONI & NIGHT FISHING 1 ครั้ง นั่งเรือดูพระอาทิตย์ตก + ตกปลากลางคืน 17.30-19.30 น.
- 1 ครั้งกิจกรรมดำน้ำ FISH TANK , ตามหาโลมา , ดำน้ำ EMBUDU REEF (รวมอาหารเที่ยง เครื่องดื่ม ผ้าเช็ดตัว อุปกรณ์ดำน้ำ)
- 1 ครั้งกิจกรรมดำน้ำ SNORKELING SHARK BAY ว่ายน้ำกับฉลามพยาบาล VAAVU ATOLL ตามหาปลาโลมา เล่นกับกระเบน ปิกนิกอาหารเที่ยงที่ SAND BANK (รวมอาหารเที่ยง เครื่องดื่ม ผ้าเช็ดตัว อุปกรณ์ดำน้ำ)
- ค่าเรือ SPEED BOAT รับ-ส่ง สนามบินมาเล่ - เกาะมาฟูชิ ไป-กลับ
- **LOCAL GUIDE** คู่มือประสานงานเรื่องกิจกรรม เก็บภาพใต้น้ำ คู่มือประภบ รับที่สนามบินมัลดีฟส์ ส่งกลับที่ทำเรือเกาะมาฟูชิ
- เจ้าหน้าที่ไทยคอย SUPPORT ตลอดการเดินทางจากไทย
- ประกันการเดินทางวงเงิน 1 ล้านบาท (ตามเงื่อนไขกรมธรรม์)
- FREE WIFI ที่พัก
- ฟรี รูปถ่ายและ VDO ใต้น้ำทุกกิจกรรม ไม่จำกัด (ขึ้นอยู่กับความสามารถในการดำน้ำหรือว่ายน้ำของแต่ละบุคคล)
- ฟรี อุปกรณ์ดำน้ำ SNORKELING GEAR ทุกกิจกรรมดำน้ำ (หน้ากากพร้อมท่อ ฟินสั้น ชูชีพ ผ้าเช็ดตัว)

NOTE : โปรดอ่าน

ทุกกิจกรรมที่ออกเรือเป็นแบบจอยกรุปต่างชาติ ขึ้นต่ำในการออกทำแต่ละกิจกรรมอยู่ที่ 10 ท่าน กรณีจำนวนคนน้อยกว่า หรือสภาพอากาศไม่ดี ขอสงวนสิทธิ์ในการยกเลิกกิจกรรมนั้นๆ บริษัทคืนค่ากิจกรรมนั้นๆ ให้ตามราคา Contract Rate ของบริษัท (ตามจริง)

****เนื่องจากเป็นแพคเกจเน้นธรรมชาติ บริษัทไม่สามารถการันตีจำนวน หรือการพบเจอสัตว์ได้ตามโปรแกรม ****

อัตราดังกล่าวไม่รวม

- ทิป LOCAL GUIDE ชำระที่มัลดีฟส์กับไกด์ท้องถิ่น 20 USD/ลูกค้า 1 ท่าน
- ค่าตัวเครื่องบิน ไป-กลับ ระหว่างประเทศ (สอบถามราคาได้) รับจองไม่ชาร์จค่าบริการ
- การรับประทานอาหาร และเครื่องดื่ม นอกเหนือจากที่ระบุในแพคเกจ
- กิจกรรมสันทนาการอื่น, และกีฬาทางน้ำชนิดอื่นๆ นอกเหนือจากที่ระบุในแพคเกจ เช่น WATER SPORT
- ค่าใช้ส่วนตัวนอกเหนือจากที่ระบุในแพคเกจ เช่น ค่าซักรีด ค่าโทรศัพท์
- ไม่รวมอุปกรณ์ดำน้ำนอกเหนือจากแพคเกจ และ วันที่ VISIT RESORT
- ค่าภาพถ่าย และ VDO จากโดรน 15 USD/ท่าน/จุด ถ่ายภาพรวมชำระเป็นต่อท่าน ชำระที่ LOCAL GUIDE (จุดลอยตัวกับฉลาม กระเบน และ แชนแนล) คิดต่อครั้ง ต่อท่าน ต่อจุด ลงทุกครั้งคิด 15 USD /ท่าน/ครั้ง ใช้เบาะ +5 USD/ท่าน/จุด/ครั้ง
- ไม่การันตีบริการโดรน เนื่องจากขึ้นอยู่กับความพร้อมของสภาพอากาศ จำนวนโดรนต่อทริป เป็น ON REQUEST
- ภาษีมูลค่าเพิ่ม 7% และ หัก ณ ที่จ่าย 3%
- SIM INTERNET
- หากเลือกพัก ARENA BEACH HOTEL ไม่รวมเครื่องดื่มในมื้ออาหารเย็นทุกชนิด ลูกค้านำต้องชำระตามที่ ORDER เพิ่ม

เงื่อนไขการยกเลิกการจอง

- หากลูกค้าชำระค่ามัดจำแล้ว เป็นอันตกลงและรับทราบเงื่อนไข ไม่สามารถยกเลิกการจองและขอคืนเงินคืนได้ทุกกรณี
- กรณีเดินทางไม่ได้ สามารถแจ้งเลื่อนการเดินทางไม่ต่ำกว่า 45 วัน และอ้างอิงราคา ณ ปัจจุบันที่เลื่อนการเดินทางไป (เลื่อนการเดินทางได้ไม่เกิน 90 วัน)
- กรณีต้องการปฏิเสธการเดินทางด้วยติดเชื้อโควิด และกระทบหันหันไม่สามารถใช้เป็นเงื่อนไขในการริฟัน หรือเลื่อนการเดินทางได้ทุกกรณี

เงื่อนไขการจอง

- มัดจำท่านละ 5,000.- บาท
- ชำระมัดจำ ภายใน 2 วัน หลังจากบริษัทส่งเอกสาร
- ส่วนที่เหลือชำระก่อนเดินทาง 45 วัน
- สำเนาหน้าพาสปอร์ตทุกท่าน มีอายุเหลือไม่ต่ำกว่า 6 เดือน ก่อนเดินทาง
- อีเมลล์ เบอร์โทรศัพท์ โลกติดต่อ



COUNTRY DESTINATIONS

- พาสปอร์ตมีอายุเหลือก่อนเดินทางมากกว่า 6 เดือน ชาติวันเดียวก็ไม่ได้
- ตัวเครื่องบิน , เอกสาร CONFIRM โรงแรม ,
- QR CODE IMUGA ไป-กลับ กรอกก่อนเดินทาง 3 วัน
- ฉีดหรือไม่ฉีดวัคซีนโควิดก็สามารถเข้ามัลดีฟส์ได้
- ฟรี วีซ่า 30 วันสำหรับคนไทย



NOTE

- ที่เกาะมาฟูชิ มีกิจกรรมให้ทำมากมาย เช่น WATER SPORT พาราเซลลิ่ง เจสกี หากสนใจเล่น สามารถแจ้งทาง GUIDE ได้ จะได้ราคาที่ถูกกว่า WALK IN ไปซื้อเอง
- เกาะมาฟูชิ เป็นเกาะท่องเที่ยว ทั้งเกาะจะไม่มี แอลกอฮอล์ขาย แต่หากลูกค้าต้องการดื่ม สามารถขึ้นไปดื่มบนเรือ FLOATING BAR ได้ แจ้งทาง LOCAL GUIDE ให้ประสานงานให้ ไม่มีค่าบริการขึ้นเรือ เสียค่าดื่มตามจริง



IMPORTANT

**กิจกรรมสัตว์น้ำทุกอย่าง ไม่สามารถรับประกันได้ว่า จะเจอได้ 100% เนื่องจากการทำกิจกรรม ที่เป็นไปตามวิถีธรรมชาติ

แต่เราไปตามแหล่งที่อยู่อาศัย ในแต่ละจุดที่มีการออกทริปเป็นประจำ **

ทุกกิจกรรมจะมีจำนวนขั้นต่ำในการออกเดินทาง 8 ท่าน หรือ 10 ท่าน กรณีไม่สามารถออกทำกิจกรรมได้ บริษัทคืนค่ากิจกรรมให้ตามจริงของมูลค่าแต่ละกิจกรรมของ CONTACT RATE บริษัท



WATER SPORT ZONE

- JETSKI SANDBANK TRIP \$30/PERSON
- JETSKI SNORKELING TRIP &60/PERSON
- KITE SURFING
- FLY BOARDING : \$100/PERSON
- WATER SKI : \$70/PERSON
- WAKE BOARDING : \$70/PERSON
- KNEE BOARDING : \$25/PERSON
- S.U.P : \$10/PERSON
- KAYAK : \$10/PERSON
- FUNTUBE : 3-4PERSON = \$35
- JETSKI : \$35/PERSON
- PARASAILING : 1PAX = 80 | 2PAX = \$100



REMARK

ราคานี้ใช้สำหรับผู้เดินทางพร้อมกันอย่างน้อย 2 ท่านขึ้นไปถือสัญชาติไทย หรือต่างชาติที่เดินทางพร้อมกับคนไทย และมีวัตถุประสงค์เพื่อการท่องเที่ยว เท่านั้น

อัตราค่าบริการคิดคำนวณจากอัตราแลกเปลี่ยน ณ ปัจจุบัน บริษัทฯ ขอสงวนสิทธิ์ในการปรับเปลี่ยนราคาค่าบริการ ในกรณีที่มีการขึ้นราคาตั๋วเครื่องบิน ภาษีเดินทาง GREEN TAX ค่าประกันภัย

ค่าธรรมเนียมน้ำมัน หรือมีการประกาศลดค่าเงินบาท หรือ อัตราแลกเปลี่ยนได้ปรับขึ้นในช่วงใกล้วันที่คณะ จะเดินทาง

หากท่านถูกเจ้าหน้าที่ตรวจคนเข้าเมืองของประเทศนั้นๆ ปฏิเสธการเข้า-ออกเมือง ด้วยเหตุผลใดๆก็ตาม ถือเป็นเหตุผล ซึ่งอยู่นอกเหนืออำนาจและความรับผิดชอบของบริษัทฯ ทางบริษัทฯ ขอสงวนสิทธิ์ที่จะไม่คืนเงินไม่ว่าบางส่วนหรือทั้งหมด

บริษัทฯ ขอสงวนสิทธิ์ที่จะไม่รับผิดชอบต่อค่าใช้จ่ายใดๆ ในกรณีที่เกิดเหตุสุดวิสัย เช่น การยกเลิก หรือล่าช้าของสายการบิน เรือ รถไฟ อุบัติเหตุ ภัยธรรมชาติ การนัดหยุดงาน การจลาจล หรือสิ่งของสูญหายตามสถานที่ต่างๆซึ่งเป็น เรื่องที่เหนืออำนาจควบคุมของบริษัทฯ

ในระหว่างการท่องเที่ยวนี้ หากท่านไม่ใช้บริการใดๆ ไม่ว่าทั้งหมดหรือบางส่วน ถือว่าท่านสละสิทธิ์ ไม่สามารถเรียกร้อง ขอคืนค่าบริการได้

บริษัทฯ ขอสงวนสิทธิ์ที่จะเปลี่ยนแปลงรายการทัวร์ตามความเหมาะสม และสถานการณ์ต่างๆ

ทั้งนี้ทางบริษัทฯจะยึดถือ และคำนึงถึงความปลอดภัย รวมถึงประโยชน์สูงสุดของลูกค้าส่วนมากเป็นสำคัญ