

MALDIVES

MAAFUSHI

local Island



PACKAGE INCLUSIONS :

- ที่พัก 5 วัน 4 คืน เกาะมาฟูชิ แบบตึก
- อาหารแบบ HALF BOARD 11 มื้อ (ครบทุกมื้อ)
- เรือ รับ - ส่ง สนามบิน - เกาะมาฟูชิ
- กิจกรรม SUNSET FISHING :
นั่งเรือดูพระอาทิตย์ตก + ตกปลาากลางคืน
- กิจกรรม SHARK BAY TRIP :
ดำน้ำกับฉลาม กระเบน ตามหาโลมา PICNIC SANDBANK
- กิจกรรม DAY VISIT RESORT รวมแอลกอฮอล์
- กิจกรรม HALF DAY TRIP :
กิจกรรมดำน้ำ ปลาสวยงาม เต่า นีโม จุดดำน้ำ 3 จุด โลมา
- **ไกด์ท้องถิ่นของบริษัทดูแลต่างหากตลอดทริปการเดินทาง**
- รูป และ VDO ใต้น้ำไม่จำกัดแบบ PRIVATE
- อุปกรณ์ดำน้ำทุกกิจกรรม
- THAI STAFF คอยติดตามการเดินทางตลอดเวลาผ่านไลน์

ADVENTURE HIGHLIGHTS :

- SHARK BAY ADVENTURE
- NIGHT FISHING
- HALF DAY TRIP
- DAY VISIT RESORT

CODE : M09

**5Days
4Nights**

PRICE START

PERIOD

UNTIL 20 DECEMBER 26

29,500.-

PER PERSON

BOOKING INFORMATION

MALDIVES NANA

OFFICE :
380/162 KANJANAPISEK RD.,
DOKMAIPRAWET BANGKOK 10250

TEL :
02-029 9493
092-991 1910

CONTACT :
LINE : @MALDIVSNANA
MALDIVESNANA.COM
INFO@MALDIVESNANA.COM



MAAFUSHI LOCAL ISLAND MALDIVES

MAAFUSHI LOCAL ISLAND เกาะชุมชน เกาะมาฟูชิ ตั้งอยู่ที่ KAAFU ATOLL อยู่ห่างจากสนามบิน เดินทาง โดย SPEED BOAT 30 นาที หรือ เลือกเดินทางโดยเรือ ท้องถิ่น 1.30 นาที เกาะมาฟูชิ เป็นเกาะแรกที่ทางรัฐบาลมัลดีฟส์ได้สนับสนุนและอนุญาตให้ชาวบ้านหรือคนมัลดีฟส์ได้เปิดธุรกิจที่พัก เกสเฮาส์สำหรับนักท่องเที่ยว ที่ไม่ต้องการพักบนรีสอร์ททรูกลางน้ำ และ ต้องการเที่ยวแบบประหยัดค่าใช้จ่าย ซึ่งเกาะมาฟูชิ ขึ้นชื่อเรื่องกิจกรรมดำน้ำที่ค่อนข้างครบครัน ในราคาที่พักและค่ากิจกรรมที่ไม่แพง ตัวเกาะ มีความยาวเพียง 1.2 กม. และกว้างแค่ 265 เมตรเท่านั้นเอง มีประชากรอาศัยอยู่ประมาณ 2,000-3,000 คน ซึ่งก่อนหน้าทำการประมงเป็นหลัก ก่อนเปลี่ยนเป็นให้บริการด้านการท่องเที่ยว กีฬาทางน้ำกับนักท่องเที่ยว

ที่นี่มีบริการพาไปดำน้ำ กิจกรรมทางน้ำที่บางรีสอร์ทก็ไม่มี ด้วยความสมบูรณ์ของธรรมชาติ ท่านจะได้ เจอ เต่าทะเล โลมา ปลาฉลาม กระเบน แมนต้า ปลาซุกซุม และปะการังที่สวยงามมากๆ ในราคาที่ถูกเหลือเชื่อ

ที่นี่ถูกแบ่งโซนสำหรับการใส่ชุดว่ายน้ำ หรือ BIKINI ซึ่งจำกัดเฉพาะให้นักท่องเที่ยว สามารถใส่ชุดดังกล่าวได้ที่หาด BIKINI BEACH นี้เท่านั้น ในโซนของหาดอื่นๆ เป็นหาด PUBLIC BEACH ให้คนท้องถิ่นหรือนักเที่ยวเล่นน้ำได้แต่ห้ามใส่ BIKINI เต็ดขาด เกาะมาฟูชิ ไม่มีแอลกอฮอล์ขายและไม่สามารถนำเข้าประเทศหรือนำเข้ามาที่เกาะเพื่อดื่มได้เพราะผิดกฎหมายร้ายแรง 99.99% คนมัลดีเวียนนับถือศาสนาอิสลาม

airasia

DMK-MLE FD175 09.15 11.30
MLE - DMK FD176 12.30 19.05

**Bangkok
Airways**

BKK - MLE PG711 09.20 11.55
MLE - BKK PG712 12.45 19.25



ITINERARY

DAY 1

BANGKOK - MALDIVES - MAAFUSHI - SUNSET FISHING



MORNING

- **06.30 AIRPORT** ทุกท่านเช็คอินด้วยตนเอง
- (กรุณาถึงสนามบินก่อนเวลาเครื่องออก 3 ชั่วโมงเป็นอย่างน้อย)
- สายการบินแอร์เอเชีย สนามบินดอนเมือง
- สายการบิน บางกอกแอร์เวย์ สนามบินสุวรรณภูมิ
- 09.15 เดินทางสู่มัลดีฟส์ (ใช้เวลา 4 ชม)
- **11.30** ถึงสนามบิน เวลามา มัลดีฟส์
- เวลาที่มัลดีฟส์ ช้ากว่าประเทศไทย 2 ชม.
- ไกด์ท้องถิ่น ถือป้ายบริษัท รอรับท่านที่ประตูทางออก
- พาทุกท่านเดินทางโดย SPEED BOAT เข้าสู่เกาะมาฟูชิ
- ใช้เวลา 30 นาที CHECK IN ที่พัก ตามที่ท่านเลือก

EVENING

- 17.00 **SUNSET DHONI NIGHT FISHING**
- 17.30 - 19.30 ทำกิจกรรมนั่งเรือดูพระอาทิตย์ตก
- ตกปลากลางคืน โดยรอกมือ แบบชาวมัลดีเวียน ไม่ใช่คันเบ็ด

DINNER

- กลับเข้าที่พัก รับประทานอาหารค่ำที่โรงแรม

DAY 2

09.00 - 15.00 SNORKELING SHARK BAY TRIP



MORNING

- รับประทานอาหารเช้า
- นัดหมายที่ LOBBY โรงแรม รับอุปกรณ์ดำน้ำ
- ออกทริปโดย SPEED BOAT ใช้เวลา 45 นาที สู่ VAAVU ATOLL
- ตามหาโลมา ที่ DOLPHIN LAGOON (คนละจุด)
- เล่นกับกระเบนที่ FULIDHOO LOCAL ISLAND
- SNORKEL กับฉลามพยาบาล ที่ SHARK POINT

AFTERNOON

- เที่ยง PICNIC SANDBANK เนินทรายกลางมหาสมุทรอินเดีย
- รับประทานอาหารเช้า
- (ข้าวกล่อง หรือ แซนวิช น้ำผลไม้ น้ำเปล่า ผลไม้)
- สีน้าแยกสี หาดทรายขาวละเอียด พักผ่อนตามอัธยาศัย ถ่ายรูป
- บ่าย กลับเข้าเกาะมาฟูชิ ใช้เวลาประมาณ 45 นาที

EVENING

- รับประทานอาหารเช้าที่โรงแรม
- นัดรับรูปและวิดีโอใต้น้ำของวันนี้



***หากสนใจรูปถ่ายและ VDO โดรน กรุณาแจ้งล่วงหน้าชำระเพิ่มท่านละ 15 USD/ท่าน/จุด เป็น ON REQUEST ไม่กาารันตีว่าจะมีโดรนออกทุกวัน ขึ้นอยู่กับความพร้อมหน้างาน โดรน และสภาพอากาศ ***

ITINERARY

DAY 3 10.30 -14.00 | SNORKELING : HALF DAY TRIP



MORNING

- รับประทานอาหารเช้า นัดพบที่ LOBBY โรงแรม
- รับประทานอาหารค่ำ (เสื้อชูชีพ ฟินสั้น หน้ากากพร้อมท่อ ผ้าเช็ดตัว)
- เรือออกทำกิจกรรมดำน้ำโดย SPEED BOAT หรือ เรือ DHONI ใช้เวลา 15 นาที
- ดำน้ำตื้นที่ BIYADHOO REEF, UNICORNFISH
- ดำน้ำหาเต่าทะเลที่ TURTLE REEF , NEMO POINT
- ตามหาปลาโลมาที่ DOLPHINS LAGOON
- PICNIC SANDBANK ทานอาหารมื้อกลางวัน

AFTERNOON

- SANDBANK
- กลับเข้าเกาะมาฟูจิ

EVENING

- รับประทานอาหารค่ำที่โรงแรม
- นั้ดรับรูปและวิดีโอใต้น้ำของวันนี้

DAY 4

08.30 - 17.00 VISIT RESORT PACKAGE



MORNING

- 07.00 รับประทานอาหารเช้าที่โรงแรม
- นัดหมายเวลาที่ LOBBY
- เจ้าหน้าที่พาไปส่ง TRANSFER SPEED BOAT
- VISIT RESORT 1 วันเต็ม (ใช้เวลา 25 นาที)
- รวมเครื่องดื่ม ทั้งมีแอลกอฮอล์ และไม่มีแอลกอฮอล์
- (เจ้าหน้าที่รีสอร์ทจะอธิบาย ถึงรายการเครื่องดื่ม อาหาร ที่รวมในแพคเกจ DAY VISIT)
- โกดั้ท้องถื่นไม่ได้ขึ้นรีสอร์ทกับลูกค้า
- ลูกค้าสามารถนำ ชุดบิกินี, ชุดว่ายน้ำ ชุดสวยงาม สำหรับการถ่ายรูปไปได้ ** ใม่อนุญาตให้ถ่ายภาพภายในห้อง WATER VILLA ** ** กรุณาเคารพกฎของแต่ละรีสอร์ท จำกัดพื้นที่บางจุดไม่สามารถเข้าได้ ***

AFTERNOON

- เที่ยง รับประทานอาหารเที่ยงภายในรีสอร์ท
- อิสระตามอัธยาศัย ว่ายน้ำ ดำน้ำตื้น ถ่ายรูป

EVENING

- 17.00 เรือ SPEED BOAT ไปรับท่านกลับมาที่เกาะมาฟูจิ ตามเวลานัดหมายที่ทางเจ้าหน้าที่แจ้งช่วงเช้า
- รับประทานอาหารค่ำที่โรงแรม

ไม่รวมค่าอุปกรณ์ SNORKELING
หากต้องการลูกค้าสามารถติดต่อเช่าที่รีสอร์ทได้
ค่าบริการ 12-15 USD/ท่าน 1 วันเต็ม

ITINERARY

DAY 5 MAAFUSHI - AIRPORT - THAILAND



MORNING

- 07.00 รับประทานอาหารเช้า
- 07.40 นัดหมายเวลาที่ LOBBY โรงแรม
- เจ้าหน้าที่ส่งทุกท่าน ที่ท่าเรือเกาะมาฟูชิ (ไม่ได้ไปส่งที่สนามบิน)
- 08.00 เดินทางโดยเรือ SPEED BOAT ใช้เวลา 40 นาที
- (แวะจอดมาเล เมืองหลวงประมาณ 5 นาที)
- 08.40 ถึงสนามบิน เวลানা มัลดีฟส์
- ทุกคน CHECK IN ด้วยตนเอง
- 12.15 เดินทางกลับประเทศไทย ใช้เวลา 4 ชม.

EVENING

- 19.00 ถึงประเทศไทยโดยสวัสดิภาพ
- AIR ASIA ถึง เวลา 19.00
- BANGKOK AIRWAYS ถึง เวลา 19.29



TRITON BEACH ****

Hotel & Spa

detail

- โรงแรม 4 ดาว มีลิฟท์
- อยู่ใน Location โซนนักท่องเที่ยว
- ใกล้ทะเล หาด BINIKI BEACH
- โรงแรมไม่ติดทะเล ราคาดี
- มีสระว่ายน้ำชั้น 1
- มีดีกานาบข้าง
- สิ่งอำนวยความสะดวก กาน้ำร้อน ชา กาแฟ น้ำดื่ม ตู้เซฟ น้ำอุ่น ไม้กวาด
- สะดวกสบาย ใกล้จุดท่องเที่ยว
- เหมาะกับลูกค้าเน้นประหยัด ไม่เน้นพักซีวีว



PRICE LIST

HOTEL : TRITON BEACH HOTEL & SPA

Room Type	MAY,JUN,JULY SEP,OCT	AUG,NOV- 24DEC,APR	06JAN,FEB, MARCH	25DEC-5JAN
Deluxe Double Room with Pool View (พักห้องละ 2 ท่าน)	29,500	30,900	32,600	38,900
Deluxe Double Room with Island View (พักห้องละ 2 ท่าน)	38,300	40,900	44,400	34,700
Triple Room with Pool View (พักห้องละ 3 ท่าน)	31,900	33,400	28,700	37,900
Triple Room With Island View (พักห้องละ 3 ท่าน)	29,600	30,600	31,700	38,900
Child 6-11.99 with Bed (พักกับผู้ใหญ่ 2 ท่าน มีเตียง)	27,500	27,500	27,500	32,900
Kids (2-5 yrs) No Bed (พักกับผู้ใหญ่ 2 ท่าน ไม่มีเตียง)	22,300	22,300	22,300	27,700
Infant (เด็ก 0-2 ขวบ) No Bed (พักกับผู้ใหญ่ 2 ท่าน ไม่มีเตียง)	Free	Free	Free	Free

NOTE :	Adults	Child		
Christmas Eve Gala Dinner : 24DEC	3,150	1,925		
New Year's Eve Gala Dinner : 31DEC	4,550	2,800		

NOTE :

- ราคาระบุเป็นต่อท่าน (พักห้องละ 2,3 ท่าน)
- เด็ก 0-2 ขวบ ฟรีค่าแพคเกจ
- ช่วงเทศกาล เซอร์คาค่าอีกครั้ง
- หากมีโปรโมชั่นออกมาใหม่ไม่สามารถ Re-Booking ได้

PRICE LIST

TRITON BEACH HOTEL & SPA

TYPE ROOM



Deluxe Double Room with Pool View
(พักห้องละ 2 ท่าน)



Deluxe Double Room with Island View
(พักห้องละ 2 ท่าน)



Triple Room with Pool View
(พักห้องละ 3 ท่าน)



Triple Room With Island View
(พักห้องละ 3 ท่าน)

Triton Prestige

Seaview and Spa ****

detail

- โรงแรม 4 ดาว ติดทะเล วิวดูสวย สงบ ห้องใหม่ อาคาร 9 ชั้น มีลิฟท์
- ตกแต่งแบบ LUXURY ห้องใหญ่ ติดทะเล หันหน้าเข้าทาง PUBLIC BEACH หน้าโรงแรมไม่นิยมเล่นน้ำ มีหูกำทะเล เดินเยื้องไปนิดหน่อย ลงเล่นได้หาด PUBLIC BEACH
- มีสระว่ายน้ำ ROOFTOP POOL ที่สวยและวิวดีมากๆ
- มีบริการ FITNESS ระบบคีย์การ์ดทันสมัย
- บริการกาน้ำร้อน ชา กาแฟ น้ำดื่ม ตู้เซฟ น้ำอุ่น ไม้กวาด
- ห้อง STANDARD WITH BALCONY คือห้องมีระเบียง ไม่กั้นรั้วที่วิวที่ได้ (อาจจะได้วิวเกาะหรือวิวกำแพงบัง)

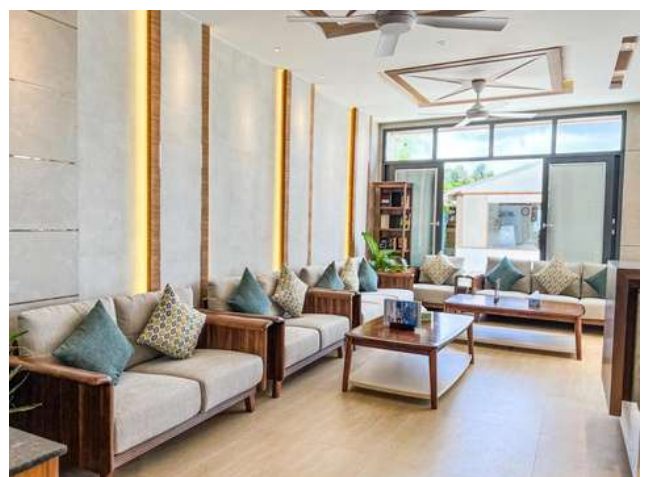
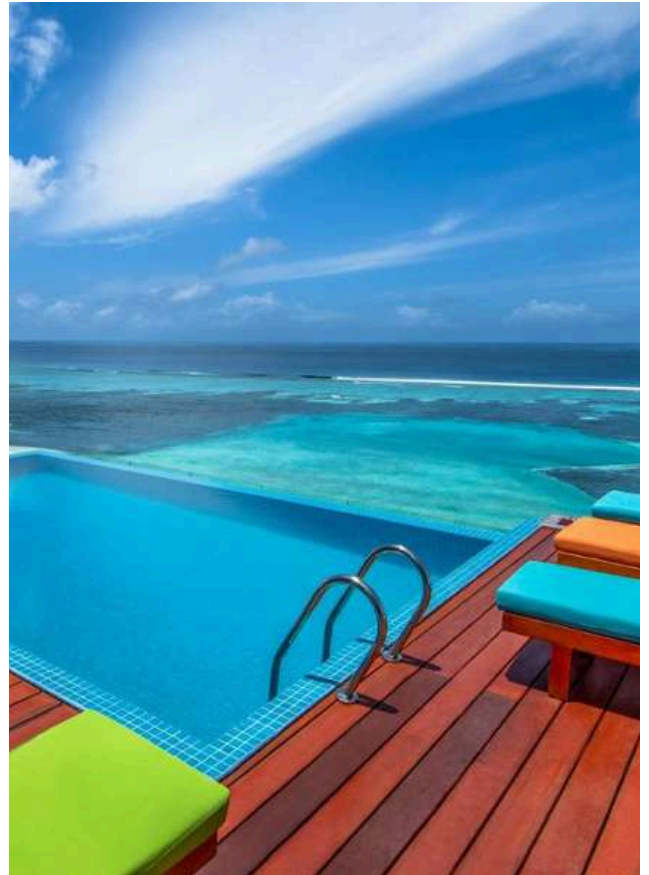

PRICE LIST

HOTEL : TRITON PRESTIGE SEAVIEW AND SPA *****

Room Type	MAY,JUN,JULY ,SEP,OCT	AUG,NOV- 24DEC,APR	06JAN,FEB, MARCH	25DEC-5JAN
Standard with Balcony (พักห้องละ 2 ท่าน)	29,900	31,500	32,800	40,900
Deluxe Partial Seaview Single (พัก 1 ท่าน)	36,200	38,800	41,500	52,500
Deluxe Partial Seaview Double (พักห้องละ 2 ท่าน)	31,500	32,800	28,500	42,400
Deluxe Partial Sea View Triple (พักห้องละ 3 ท่าน)	30,200	30,900	31,900	39,400
Deluxe Single Room with Seaview (พัก 1 ท่าน)	38,800	38,500	44,200	56,500
Deluxe Double Room with Seaview (พักห้องละ 2 ท่าน)	32,800	33,900	35,500	43,700
Deluxe Triple Room with Sea view (พักห้องละ 3 ท่าน)	30,900	31,900	32,900	40,300
Super Deluxe Sea view (พักห้องละ 4 ท่าน)	30,300	30,900	31,600	38,500
Premium Connecting Room (พักด้วยกัน 4 ท่าน)	30,900	32,300	33,600	41,900
Child 6-11.99 with Bed (เด็ก 6-11.99 Yrs พักกับผู้ใหญ่ 2 ท่าน มีเตียง)	28,200	28,200	28,200	33,700
Kids (2-5 yrs) No Bed (พักกับผู้ใหญ่ 2 ท่าน ไม่มีเตียง)	23,800	22,800	22,800	29,400
Infant (เด็ก 0-2 ขวบ) No Bed (พักกับผู้ใหญ่ 2 ท่าน ไม่มีเตียง)	Free	Free	Free	Free

NOTE :

Adults

Child

Christmas Eve Gala Dinner : 24 DEC

3150

1925

New Year's Eve Gala Dinner : 31DEC

4550

2800

NOTE :

- ราคาระบุเป็นต่อท่าน (พักห้องละ 2,3 ท่าน)
- เด็ก 0-2 ขวบ ฟรีค่าแพคเกจ
- ช่วงเทศกาล เซอร์คัสดังกล่าว
- หากมีโปรโมชั่นออกมาใหม่ไม่สามารถ Re-Booking ได้

PRICE LIST

HOTEL : TRITON PRESTIGE SEAVIEW AND SPA ****

TYPE ROOM



Standard Double or Twin Room with Balcony
(พัก 2 ท่าน)



Deluxe Partial Seaview
(พัก 2 ท่าน)



Deluxe Double or Twin Room with Sea View
(พัก 2 ท่าน)



Deluxe Triple Room with Sea View
(พักห้องละ 3 ท่าน)



Super Deluxe Sea View
(พักด้วยกัน 4 ท่าน)

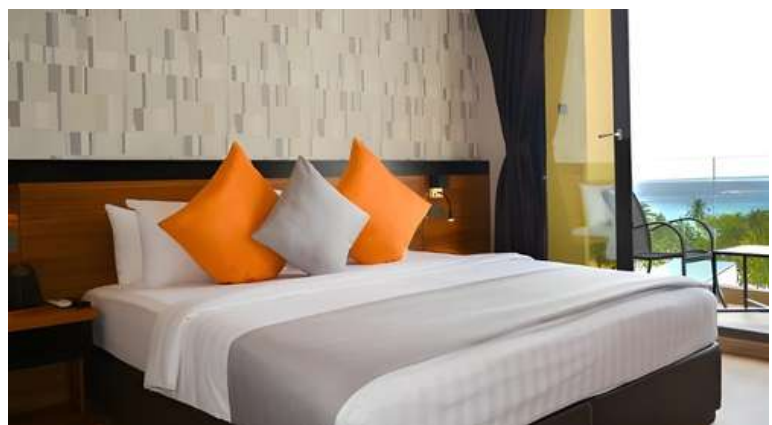

Premium Interconnecting Rooms
(พักด้วยกัน 4 ท่าน มี 2 ห้องนอน 2 ห้องน้ำ)

ARENA BEACH HOTEL ****

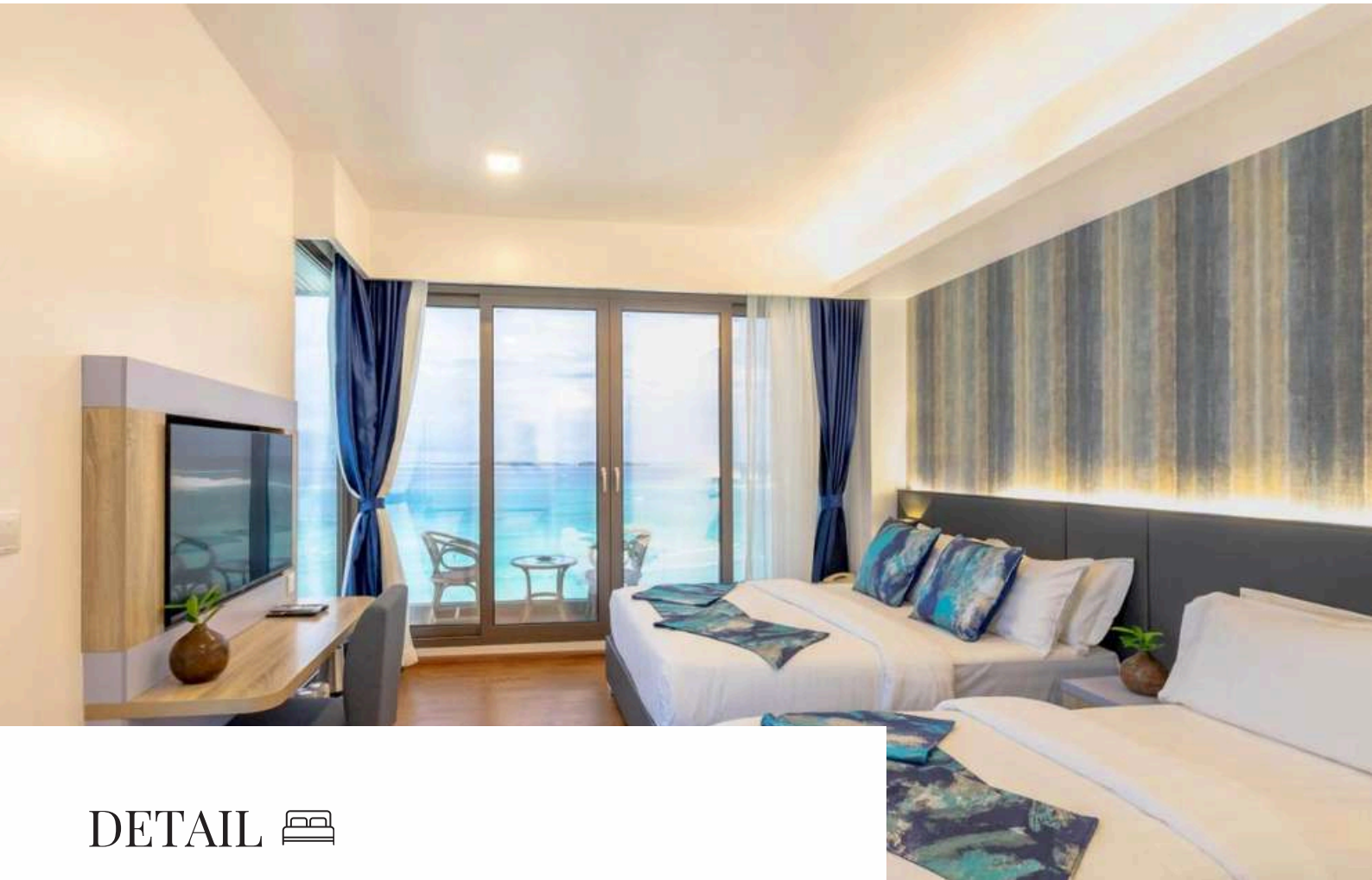

DETAIL

- โรงแรมติดหน้าหาด เล่นน้ำได้ ตึกใหม่ 3 ตึก สวย ห้องกว้าง คึกคัก
- สระว่ายน้ำอยู่อีกตึก สามารถไปใช้บริการได้เพราะเครือเดียวกัน
- มีหาดส่วนตัวหน้าโรงแรม อยู่ติดกับ BIKINI BEACH
- มีสระว่ายน้ำ ROOF TOP POOL มีร้านอาหารไม่เจียบ มีดนตรีการแสดง
- อยู่โซนพีคที่สุดของเกาะ อาหารเยอะ วิวดี ถ้าได้ชั้น 2-3 อาจจะเจอตันมะพร้าวบังรำไร
- **ARENA HOTEL** ไม่รวมเครื่องดื่มในมื้ออาหารเย็นทุกชนิด ลูกค้าต้องชำระตามที่ ORDER เพิ่ม



— *Arena Beach Hotel*****

detail

- โรงแรมติดหน้าหาด เล่นน้ำได้ ตึกใหม่ 3 ตึกสวย ห้องกว้าง คึกคัก
- สระว่ายน้ำอยู่อีกตึก สามารถไปใช้บริการได้ เพราะเครือเดียวกัน
- มีหาดส่วนตัวหน้าโรงแรม อยู่ติดกับ BIKINI BEACH
- มีสระว่ายน้ำ Roof Top Pool มีร้านอาหารไม่เจียบ มีดนตรี การแสดง
- อยู่โซนพีคที่สุดของเกาะ อาหารเยอะ วิดี ถ้าได้ชั้น 2-3 อาจเจอตันมะพร้าวบังรำไร
- ARENA HOTEL ไม่รวมเครื่องดื่มในมื้ออาหาร เย็นทุกชนิด ลูกค้าต้องชำระตามที่ order เพิ่ม

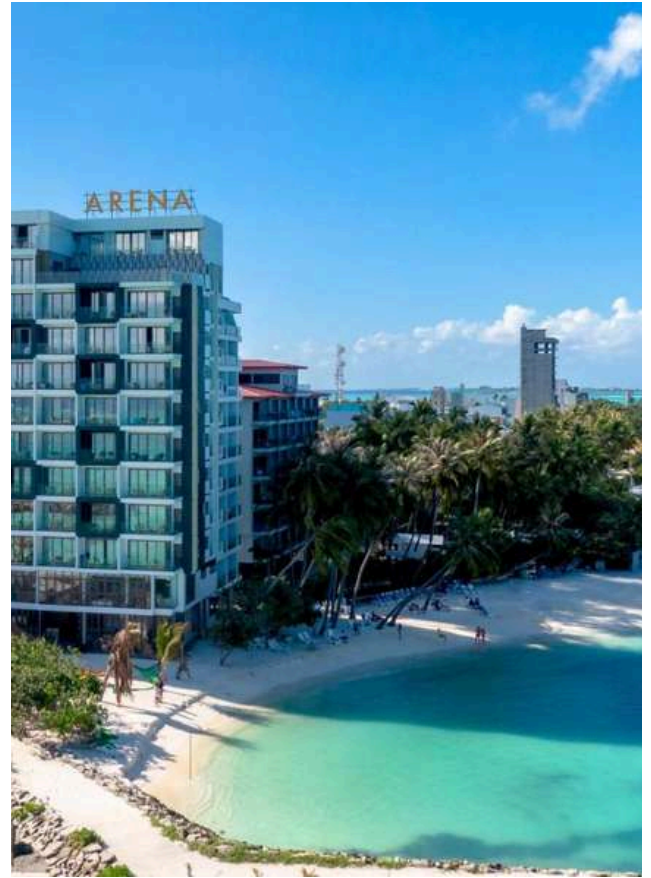

PRICE LIST

HOTEL : ARENA BEACH HOTEL ****

TYPE ROOM

Room Type	1 April - 31 Oct	1 Nov - 31 Mar (Excludes Peak)	21 Dec - 10 Jan
Standard Deluxe room with Balcony (พัก 2 ท่าน)	29,900	31,400	34,200
Deluxe Double Room with Balcony and Island View (พัก 2 ท่าน)	30,500	32,100	35,300
Super Deluxe Room with Balcony and Island View (พัก 3 ท่าน)	28,900	30,200	32,500
Deluxe Double Room with Balcony and Seaview (พัก 2 ท่าน)	30,500	33,500	37,400
Premium Single Room with Balcony and Seaview (พัก 1 ท่าน)	40,500	42,700	50,500
Premium Double Room with Balcony and Seaview (พัก 2 ท่าน)	32,400	34,500	38,700
Premium Super Deluxe Room with Balcony and Seaview	30,500	32,100	35,300
Kids (2-5 yrs) No Bed (พักกับผู้ใหญ่ 2 ท่าน ไม่มีเตียง)	36,700	28,200	30,400
Infant (เด็ก 0-2 ขวบ) No Bed (พักกับผู้ใหญ่ 2 ท่าน ไม่มีเตียง)	Free	Free	Free

NOTE :

Christmas Eve Gala Dinner : 24DEC

Adults

3,325

Child

1,750

New Year's Eve Gala Dinner : 31DEC

3,850

2,100

- ราคาระบุเป็นต่อท่าน (พักห้องละ 2,3 ท่าน)
- เด็ก 0-2 ขวบ ฟรีค่าแพคเกจ
- ช่วงเทศกาล เซอร์ราคาอีกครั้ง
- หากมีโปรโมชั่นออกมาใหม่ไม่สามารถ Re-Booking ได้

PRICE LIST

HOTEL : ARENA BEACH HOTEL ****

TYPE ROOM



Standard Deluxe room with Balcony (เตียงเล็ก)
(พัก 2 ท่าน)



Deluxe Double Room with Balcony and Island View
(เตียงเล็ก)
(พัก 2 ท่าน)



Deluxe Double Room with Balcony and Seaview
(เตียงเล็ก)
(พัก 2 ท่าน)



Super Deluxe Room with Balcony and Island View (เตียงเล็ก)
(พัก 3 ท่าน)



Premium double room with balcony and seaview
(พักห้องละ 2 ท่าน)



Premium Super Deluxe room with balcony and seaview
(พักห้องละ 3 ท่าน)

อัตราดังกล่าวรวม

- เด็ก 0-1.99 ปี พักฟรี
- ค่าห้องพัก 4 คืน ตามที่ท่านเลือก (พักห้องละ 2 ท่าน)
- ค่าอาหาร ตามระบบในแพคเกจเดินทาง รวมทั้งหมด 11 มื้อ (ครบทุกมื้อ) เช้า - เย็น ทานที่โรงแรม เที่ยง SET BOX ตอนออกไปดำน้ำ
- ฟรี !! SUNSET DHONI & NIGHT FISHING 1 ครั้ง นั่งเรือดูพระอาทิตย์ตก + ตกปลากลางคืน 17.30-19.30 น.
- 1 ครั้งกิจกรรมดำน้ำ SNORKELING SHARK BAY วายน้ำกับฉลามพยาบาล VAAVU ATOLL ตามหาปลาโลมา เล่นกับกระเบน ที่ FULIDHOO LOCAL ISLAND ปิกนิกที่ SAND BANK (รวมอาหารเที่ยง เครื่องดื่ม ผ้าเช็ดตัว อุปกรณ์ดำน้ำ)
- 1 วัน DAY VISIT RESORT รวม อาหารเที่ยงที่รีสอร์ท ขนม ชา มื้อบ่าย เครื่องดื่มมีแอลกอฮอล์ และไม่มีแอลกอฮอล์ รวม เรือ - รับส่ง รีสอร์ท เกาะมาฟูชิ ไป-กลับ รวมผ้าเช็ดตัวที่รีสอร์ท ไม่รวมอุปกรณ์ดำน้ำ (เช้าเพิ่มที่รีสอร์ท)
- 1 ครั้งกิจกรรมดำน้ำ HALF DAY TRIP ดำน้ำหาเต่าทะเล ปลาสวยงาม ปลายูนิคอร์น ปะการัง NEMO POINT ตามหาปลาโลมา ปิกนิกที่ SAND BANK (รวมอาหารเที่ยง เครื่องดื่ม ผ้าเช็ดตัว อุปกรณ์ดำน้ำ)
- ค่าเรือ SPEED BOAT รับ-ส่ง สนามบินมาเล่ - เกาะมาฟูชิ
- LOCAL GUIDE ดูแลประสานงานเรื่องกิจกรรม รับที่สนามบินมัลดีฟส์ ส่งกลับที่ท่าเรือเกาะมาฟูชิ
- เจ้าหน้าที่ไทยคอย SUPPORT ตลอดการเดินทางจากไทย
- ประกันการเดินทางวงเงิน 1 ล้านบาท (ตามเงื่อนไขกรมธรรม์)
- FREE WIFI ที่พัก
- ฟรี รูปถ่ายและ VDO ใต้น้ำทุกกิจกรรม ไม่จำกัด (ขึ้นอยู่กับความสามารถในการดำน้ำหรือวายน้ำของแต่ละบุคคล)
- ฟรี อุปกรณ์ดำน้ำ SNORKELING GEAR ทุกกิจกรรมดำน้ำ (หน้ากากพร้อมท่อ ฟินสั้น ชูชีพ ผ้าเช็ดตัว)

อัตราดังกล่าวไม่รวม

- ค่าตัวเครื่องบิน ไป-กลับ ระหว่างประเทศ (สอบถามราคาได้) รับจองไม่ชาร์จค่าบริการ
- ทิป LOCAL GUIDE ชำระที่มัลดีฟส์ 25USD/ลูกค้า 1 ท่าน
- การรับประทานอาหารเช้า และเครื่องดื่ม นอกเหนือจากที่ระบุในแพคเกจ
- กิจกรรมสันทนาการอื่น, และกีฬาทางน้ำชนิดอื่นๆ นอกเหนือจากที่ระบุในแพคเกจ เช่น WATER SPORT
- ค่าใช้ส่วนตัวนอกเหนือจากที่ระบุในแพคเกจ เช่น ค่าซักรีด ค่าโทรศัพท์
- ไม่รวมอุปกรณ์ดำน้ำนอกเหนือจากแพคเกจ และ วันที่ VISIT RESORT
- ค่าภาพถ่าย และ VDO จากโดรน 15 USD/ท่าน/จุด ถ่ายภาพรวมชำระเป็นต่อท่าน ชำระที่ LOCAL GUIDE (จุดลอยตัวกับฉลาม กระเบน และ แซนแบงค์) ถ่ายเดี่ยวแล้ว ลูกค้าต้องการถ่ายคู่ในจุดเดิม ค่าบริการคิด X2 เท่ากับถ่าย 2 รอบ ใช้เบาะ +5 USD/ท่าน/จุด
- ไม่กัารันค่าบริการโดรน เนื่องจากขึ้นอยู่กับความพร้อมของสภาพอากาศ จำนวนโดรนต่อทริป เป็น ON REQUEST
- เจ้าหน้าที่ไม่กัารันตีว่าจะมีโดรนบริการตามที่ลูกค้าแจ้งล่วงหน้า
- ภาษีมูลค่าเพิ่ม 7% และ หัก ณ ที่จ่าย 3%
- SIM INTERNET
- หากเลือกพัก ARENA BEACH HOTEL ไม่รวมเครื่องดื่มในมื้ออาหารเย็นทุกชนิด ลูกค้าต้องชำระตามที่ ORDER เพิ่ม

เงื่อนไขการยกเลิกการจอง

- หากลูกค้าชำระมัดจำแล้ว เป็นอันตกลงและรับทราบเงื่อนไข ไม่สามารถยกเลิกการจองและขอคืนเงินคืนได้ทุกกรณี
- กรณีเดินทางไม่ได้ สามารถแจ้งเลื่อนการเดินทางไม่ต่ำกว่า 45 วัน และอ้างอิงราคา ณ ปัจจุบันที่เลื่อนการเดินทางไป (เลื่อนการเดินทางได้ไม่เกิน 90 วัน)
- กรณีต้องการปฏิเสธการเดินทางด้วยติดเชื้อโควิด และกระทบหันหันไม่สามารถใช้เป็นเงื่อนไขในการรื้อฟื้น หรือเลื่อนการเดินทางได้ทุกกรณี

เงื่อนไขการจอง

- มัดจำท่านละ 5,000.- บาท
- ชำระมัดจำ ภายใน 2 วัน หลังจากบริษัทส่งเอกสาร
- ส่วนที่เหลือชำระก่อนเดินทาง 45 วัน
- สำเนาหน้าพาสปอร์ตทุกท่าน มีอายุเหลือไม่ต่ำกว่า 6 เดือน ก่อนเดินทาง
- อีเมลล์ เบอร์โทรศัพท์ โไลน์ติดต่อ



COUNTRY DESTINATIONS

- พาสปอร์ตมีอายุเหลือก่อนเดินทางมากกว่า 6 เดือน ชาติวันเดียวก็ไม่ได้
- ตัวเครื่องบิน , เอกสาร CONFIRM โรงแรม ,
- QR CODE IMUGA ไป-กลับ กรอกก่อนเดินทาง 3 วัน
- ฉีดหรือไม่ฉีดวัคซีนโควิดก็สามารถเข้ามัลดีฟส์ได้
- ฟรี วีซ่า 30 วันสำหรับคนไทย



NOTE

- ที่เกาะมาฟูชิ มีกิจกรรมให้ทำมากมาย เช่น WATER SPORT พาราเซลลิ่ง เจสกี หากสนใจเล่น สามารถแจ้งทาง GUIDE ได้ จะได้ราคาที่ถูกกว่า WALK IN ไปซื้อเอง
- เกาะมาฟูชิ เป็นเกาะท่องเที่ยว ทั้งเกาะจะไม่มี แอลกอฮอล์ขาย แต่หากลูกค้าต้องการดื่ม สามารถขึ้นไปดื่มบนเรือ FLOATING BAR ได้ แจ้งทาง LOCAL GUIDE ให้ประสานงานให้ ไม่มีค่าบริการขึ้นเรือ เสียค่าดื่มตามจริง



IMPORTANT

**กิจกรรมสัตว์น้ำทุกอย่าง ไม่สามารถรับประกันได้ว่า จะเจอได้ 100% เนื่องจากการทำกิจกรรม ที่เป็นไปตามวิถีธรรมชาติ

แต่เราไปตามแหล่งที่อยู่อาศัย ในแต่ละจุดที่มีการออกทริปเป็นประจำ **

ทุกกิจกรรมจะมีจำนวนขั้นต่ำในการออกเดินทาง 8 ท่าน หรือ 10 ท่าน กรณีไม่สามารถออกทำกิจกรรมได้ บริษัทคืนค่ากิจกรรมให้ตามจริงของมูลค่าแต่ละกิจกรรมของ CONTACT RATE บริษัท



WATER SPORT ZONE

- JETSKI SANDBANK TRIP \$30/PERSON
- JETSKI SNORKELING TRIP &60/PERSON
- KITE SURFING
- FLY BOARDING : \$100/PERSON
- WATER SKI : \$70/PERSON
- WAKE BOARDING : \$70/PERSON
- KNEE BOARDING : \$25/PERSON
- S.U.P : \$10/PERSON
- KAYAK : \$10/PERSON
- FUNTUBE : 3-4PERSON = \$35
- JETSKI : \$35/PERSON
- PARASAILING : 1PAX = 80 | 2PAX = \$100



REMARK

ราคานี้ใช้สำหรับผู้เดินทางพร้อมกันอย่างน้อย 2 ท่านขึ้นไปถือสัญชาติไทย หรือต่างชาติที่เดินทางพร้อมกับคนไทย และมีวัตถุประสงค์เพื่อการท่องเที่ยว เท่านั้น

อัตราค่าบริการคิดคำนวณจากอัตราแลกเปลี่ยน ณ ปัจจุบัน บริษัทฯ ขอสงวนสิทธิ์ในการปรับเปลี่ยนราคาค่าบริการ ในกรณีที่มีการขึ้นราคาตั๋วเครื่องบิน ภาษีเดินทาง GREEN TAX ค่าประกันภัย

ค่าธรรมเนียมน้ำมัน หรือมีการประกาศลดค่าเงินบาท หรือ อัตราแลกเปลี่ยนได้ปรับขึ้นในช่วงใกล้วันที่คณะ จะเดินทาง

หากท่านถูกเจ้าหน้าที่ตรวจคนเข้าเมืองของประเทศนั้นๆ ปฏิเสธการเข้า-ออกเมือง ด้วยเหตุผลใดๆก็ตาม ถือเป็นเหตุผล ซึ่งอยู่นอกเหนืออำนาจและความรับผิดชอบของบริษัทฯ ทางบริษัทฯ ขอสงวนสิทธิ์ที่จะไม่คืนเงินไม่ว่าบางส่วนหรือทั้งหมด

บริษัทฯ ขอสงวนสิทธิ์ที่จะไม่รับผิดชอบต่อค่าใช้จ่ายใดๆ ในกรณีที่เกิดเหตุสุดวิสัย เช่น การยกเลิก หรือล่าช้าของสายการบิน เรือ รถไฟ อุบัติเหตุ ภัยธรรมชาติ การนัดหยุดงาน การจลาจล หรือสิ่งของสูญหายตามสถานที่ต่างๆซึ่งเป็น เรื่องที่เหนืออำนาจควบคุมของบริษัทฯ

ในระหว่างการท่องเที่ยวนี้ หากท่านไม่ใช้บริการใดๆ ไม่ว่าทั้งหมดหรือบางส่วน ถือว่าท่านสละสิทธิ์ ไม่สามารถเรียกร้อง ขอคืนค่าบริการได้

บริษัทฯ ขอสงวนสิทธิ์ที่จะเปลี่ยนแปลงรายการทัวร์ตามความเหมาะสม และสถานการณ์ต่างๆ

ทั้งนี้ทางบริษัทฯจะยึดถือ และคำนึงถึงความปลอดภัย รวมถึงประโยชน์สูงสุดของลูกค้าส่วนมากเป็นสำคัญ



ADAARAN CLUB RANNALHI ****

- เรือ รับ - ส่ง รีสอร์ท 4 ดาว
- Welcome drinks
- Free wifi
- Buffet lunch
- เครื่องดื่มไม่จำกัด ตามรายการ Day visit
- เติงชายหาด ผ้าเช็ดตัว ไม่มีสระว่ายน้ำ
- ชามื้อสาย มื้อบ่าย Snack
- ถ่ายรูปได้ตรงคอสะพานไม่สามารถเดินเข้าไปถึงตัว Water Villa ได้



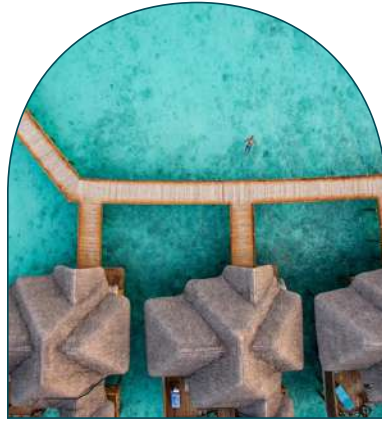

FIHALHOHI MALDIVES ****

- เรือ รับ - ส่ง รีสอร์ท 4 ดาว
- Welcome drinks
- Free wifi
- Buffet lunch
- เครื่องดื่มไม่จำกัด ตามรายการ Day visit
- เตียงชายหาด ผ้าเช็ดตัว ไม่มีสระว่ายน้ำ
- ซามูอ์บาย Snack 04.30 PM
- ถ่ายรูปได้ตรงคอสะพานไม่สามารถเดินเข้าไปถึงตัว Water Villa ได้





ADAARAN PRESTIGE VADOO *****

- เรือ รับ - ส่ง รีสอร์ท 5 ดาว
- Welcome drinks
- Free wifi
- Buffet lunch
- เครื่องดื่มไม่จำกัด ตามรายการ Day visit
- เตียงชายหาด ผ้าเช็ดตัว มีสระว่ายน้ำ
- ชามือบ่าย Snack 04.30 PM
- ถ่ายรูปได้ตรงคอสะพานไม่สามารถเดินเข้าไปถึงตัว Water Villa ได้

ชำระเพิ่ม ต่อท่าน

900.-

